



Kraftfahrt-Bundesamt

DE-24932 Flensburg

ALLGEMEINE BETRIEBSERLAUBNIS (ABE)

nach § 22 in Verbindung mit § 20 Straßenverkehrs-Zulassungs-Ordnung (StVZO) in der Fassung vom 28.09.1988 (BGBl I S.1793)

Nummer der ABE: 61093*05

Gerät: Austauschbrems scheiben

Typ: RID

Inhaber der ABE
und Hersteller: BRAKING-SUNSTAR S.P.A.
IT-20040 Briosco (MI)

Für die obenbezeichneten reihenweise zu fertigenden oder gefertigten Geräte wird dieser Nachtrag mit folgender Maßgabe erteilt:

Die sich aus der Allgemeinen Betriebserlaubnis ergebenden Pflichten gelten sinngemäß auch für den Nachtrag.

In den bisherigen Genehmigungsunterlagen treten die aus diesem Nachtrag ersichtlichen Änderungen bzw. Ergänzungen ein.



Kraftfahrt-Bundesamt

DE-24932 Flensburg

2

Nummer der ABE: 61093*05

Die Austauschbremscheiben, Typ RID, dürfen in den in den beiliegenden Prüfunterlagen beschriebenen weiteren Ausführungen auch zum Anbau an den dort aufgeführten Krafträdern unter den angegebenen Bedingungen feilgeboten werden.

Bei Verwendung der Geräte an den in den beiliegenden Prüfunterlagen beschriebenen Krafträdern, die mit Einzelbetriebserlaubnis (EBE) nach §21 StVZO in den Verkehr gelangt sind, ist eine unverzügliche Überprüfung des Ein- oder Anbaus der Fahrzeugteile durch einen amtlich anerkannten Sachverständigen oder Prüfer für den Kraftfahrzeugverkehr oder durch einen Kraftfahrzeugsachverständigen oder einen Angestellten nach Nummer 4 der Anlage VIIIb zur StVZO durchzuführen.

Der ordnungsgemäße Ein- oder Anbau ist gemäß §22 Absatz 1 Satz 5 bei der Überprüfung mit positivem Ergebnis zu bestätigen. Nach durchgeführter Abnahme ist die ausgestellte Bestätigung mit dieser ABE und den Fahrzeugpapieren mitzuführen und den zuständigen Personen auf Verlangen auszuhändigen. Letzteres entfällt nach Berichtigung der Fahrzeugpapiere.

Im übrigen gelten die im beiliegenden Nachtragsgutachten der Typprüfstelle Fahrzeuge/Fahrzeugteile der TÜV Rheinland Kraftfahrt GmbH, Köln, vom 24.10.2011 festgehaltenen Angaben.

Flensburg, 21.03.2012
Im Auftrag

Mario Quade



Anlagen:

Nebenbestimmungen und Rechtsbehelfsbelehrung
1 Nachtragsgutachten Nr. 14AG0279-05



Kraftfahrt-Bundesamt

DE-24932 Flensburg

Nummer der ABE: 61093*05

- Anlage -

Nebenbestimmungen und Rechtsbehelfsbelehrung

Nebenbestimmungen

Die in der bisherigen Genehmigung enthaltenen Auflagen gelten auch für diesen Nachtrag.

Rechtsbehelfsbelehrung

Gegen diese Genehmigung kann innerhalb eines Monats nach Bekanntgabe Widerspruch erhoben werden. Der Widerspruch ist beim **Kraftfahrt-Bundesamt, Fördestraße 16, 24944 Flensburg**, schriftlich oder zur Niederschrift einzulegen.

Fahrzeugteil : Austausch-Bremsscheibe

Typ : RID

Antragsteller : Braking Sunstar S.p.a., 20040 Briosco (MI)

14AG0279-05

0 Erläuterungen zum Nachtrag

Es wird berichtigt : -

Es wird geändert : -

Es wird hinzugefügt :

- a) Erweiterung des Verwendungsbereiches um Fahrzeugtypen mit Bremsanlagen, für die weitere Austausch-Bremsscheibenausführungen geprüft wurden
- b) Erweiterung des Verwendungsbereiches um Fahrzeugtypen mit Bremsanlagen, für die bereits identische Austausch-Bremsscheibenausführungen genehmigt wurden
- c) Erweiterung des Verwendungsbereiches um Fahrzeugtypen mit Bremsanlagen, für die bereits vergleichbare Austausch-Bremsscheibenausführungen genehmigt wurden (siehe Tabelle unter Pkt. 5).
- d) Erweiterung des Verwendungsbereiches um Fahrzeugtypen mit Zulassung gem. § 21 StVZO, welche mit Bremsanlagen ausgerüstet sind, die baugleich oder vergleichbar mit denjenigen von ABE-Fahrzeugtypen gem. § 20 StVZO, RREG 92/61/EWG oder RREG 2002/24/EG sind und für die a), b) oder c) zutrifft.
Diese Fahrzeugtypen sind im Verwendungsbereich in der Spalte „ABE“ durch die Angabe „ - “ gekennzeichnet.

Es entfällt : -

Bemerkungen : Der Verwendungsbereich dieses Gutachtens umfaßt neben der aktuellen Erweiterung auch alle bisher in der Allgemeinen Betriebserlaubnis Nr. 61093 genehmigten Fahrzeuge.

Fahrzeugteil : Austausch-Bremsscheibe

Typ : RID

Antragsteller : Braking Sunstar S.p.a., 20040 Briosco (MI)

14AG0279-05

0 Allgemeines

0.1 Antragsteller : Braking Sunstar S.p.a.
Via Daneda, 8
20040 Briosco (MI)
Italien

0.2 Hersteller : siehe Antragsteller

1 Beschreibung der Umrüstung und Angaben zum Fahrzeugteil

- 1.1 Art : Austausch-Bremsscheibe
- 1.2 Typ : RID
- 1.3 Angaben zur Umrüstung
- 1.3.1 technische Beschreibung : einteilige Bremsscheibe
- 1.3.2 Ausführungen : siehe Anlage 4 (Verwendungsbereich)
- 1.3.3 Abmessungen : siehe Anlage 1
- 1.4 Art und Ort der Kennzeichnung : Herstellerzeichen (Braking),
Typ (RID)
KBA-Genehmigungsnummer (KBA 61093),
Ausführung (XX 00 FID) ww.
Ausführung (XX 00 RID)
Ausführung (WF 0000)
Ausführung (WH 0000)
- 1.5 Angaben zum Anbau
Der Anbau der Austausch-Bremsscheibe erfolgt gemäß den Angaben des Antragstellers. (Eine entsprechende Anweisung liegt jeder Umrüstung bei)

2 Prüfgrundlagen, Durchgeführte Prüfungen und Prüfbedingungen

- 2.0 Prüfgrundlagen
- 2.1 Durchgeführte Prüfungen
- 2.1.0 Betriebsfestigkeit : Prüfzeugnis liegt vor.
- 2.1.1 Die Wirkungsprüfungen erfolgten gemäß der EWG-Richtlinie Nr. 93/14/EWG über Bremsanlagen für zweirädrige oder dreirädrige Kraftfahrzeuge i.d. Fassung 2006/27/EG vom 30.10.2008
- 2.1.2 Technische Daten des Prüf-(Referenz-)fahrzeugs
- Art : Kleinkraftrad / Leichtkraftrad / Kraftrad
- Hersteller/Typ : siehe Anlage 1
- Handelsbezeichnung (Modell) : siehe Anlage 1
- ABE- / EG-BE-Nr. : siehe Anlage 1
- Fahrzeug-Ident.Nr. : siehe Anlage 1
- Bereifung : siehe Anlage 1

Fahrzeugteil : Austausch-Bremsscheibe

Typ : RID

Antragsteller : Braking Sunstar S.p.a., 20040 Briosco (MI)

14AG0279-05

2.1.3 Bremsanlage des Prüf-(Referenz-) fahrzeugs

Radbremsen Achse 1 und/oder Achse 2

Art : siehe Anlage 1

Hauptbremszylinder-Ø [mm] : siehe Anlage 1

Radbremszylinder-Ø [mm] : siehe Anlage 1

Bremsbeläge : siehe Anlage 1

(Serie, ww. geprüfte bzw. genehmigte Austausch-Beläge)

Bremsscheiben

Rüftzustand (Serie/Austausch)

Hersteller/Typ : siehe Anlage 1

äußerer Bremsscheiben-Ø [mm] : siehe Anlage 1

wirks. Bremsscheiben-Ø [mm] : siehe Anlage 1

2.1.4 Prüfbedingungen (Fahrzeug)

Prüfmasse des Fahrzeuges [kg]

leer : siehe Anlage 1

beladen : siehe Anlage 1

zul. Gesamtgewicht : siehe Anlage 1

2.1.5 Prüfbedingungen (Prüfstrecke)

Straßenoberfläche : ebener, trockener Asphalt

3 Prüfgergebnisse

Prüfgergebnis Bremsprüfung : siehe Anlage 1

4 Verwendungsbereich

Die Verwendung der unter Pkt. 1.1 beschriebenen Umrüstung ist an den in Anlage 4 aufgeführten Fahrzeugtypen mit Typgenehmigung (ABE gem. § 20 StVZO, EG-BE gem. RREG 92/61/EWG bzw. gem. RREG 2002/24/EG) bei ansonsten serienmäßiger Ausrüstung zulässig.

Der Verwendungsbereich umfaßt:

- a) Fahrzeugtypen mit Bremsanlagen, für welche, in Anlage 2 genannte, Austausch-Bremsscheibenausführungen geprüft wurden,
- b) Fahrzeugtypen mit Bremsanlagen, welche mit vergleichbaren Austausch-Bremsscheibenausführungen zu den in Anlage 2 genannten und geprüften ausgerüstet sind,
- c) Fahrzeugtypen mit Zulassung gem. § 21 StVZO, welche mit Bremsanlagen ausgerüstet sind, die baugleich oder vergleichbar mit denjenigen von ABE-/EG-BE Fahrzeugtypen gem. § 20 StVZO, RREG 92/61/EWG oder RREG 2002/24/EG sind und für die a) oder b) zutrifft. Siehe hierzu Pkt. 4.1.2.

Fahrzeugteil : Austausch-Bremsscheibe

Typ : RID

Antragsteller : Braking Sunstar S.p.a., 20040 Briosco (MI)

14AG0279-05

4.1 Auflagen und Hinweise

Auflagen für den Fahrzeughalter

- 4.1.1 Es ist gemäß der Anbauanleitung und den Hinweisen des Antragstellers sowie des Fahrzeugherstellers zu verfahren. (siehe Anlage 3)
- 4.1.2 Die Verwendung der unter Pkt. 1.1 beschriebenen Umrüstung ist an den in Anlage 4 aufgeführten Fahrzeugtypen mit Zulassung gem. § 21 StVZO, welche bzgl. der Umrüstung baugleich mit entsprechend unter Pkt. 2.0 genannten Fahrzeugtypen sind, möglich.
Die Zulässigkeit der Verwendung für diese Fahrzeugtypen (welche im Verwendungsbereich in der Spalte „ABE/EG-BE“ durch die Angabe „ - “ gekennzeichnet sind) muß unverzüglich im Rahmen einer Änderungsabnahme gemäß StVZO § 19 Abs. 3 durch einen amtlich anerkannten Sachverständigen oder Prüfer einer Technischen Prüfstelle oder einem Prüfenieur einer amtlich anerkannten Überwachungsorganisation geprüft und bestätigt werden.
Nach der durchgeführten Abnahme ist der Nachweis mit der Bestätigung über die Änderungsabnahme mit den Fahrzeugpapieren mitzuführen und zuständigen Personen auf Verlangen vorzuzeigen; dies entfällt nach erfolgter Berichtigung der Fahrzeugpapiere.

5 Anlagen

- Anlage 1 (2 Seiten) : Beschreibung und Ausrüstung des Prüffahrzeugs sowie Prüfergebnisse
- Anlage 2 (1 Seite) : Zeichnung der Bremsscheibe
(3 Seiten) : Abmessungen der Bremsscheiben-Ausführungen
- Anlage 3 (1 Seite) : Anbauanweisung, Sicherheitshinweise
- Anlage 4 (40 Seiten) : Auflistung der Bremsscheibenausführungen und des jeweiligen Verwendungsbereiches

Fahrzeugteil : Austausch-Bremsscheibe
 Typ : RID
 Antragsteller : Braking Sunstar S.p.a., 20040 Briosco (MI)

14AG0279-05

6 Zusammenfassung

Die Austausch-Bremsscheiben, Typ RID, genügen in Verbindung mit den in Anlage 4 zu diesem Gutachten aufgeführten Krafträdern den Anforderungen des § 41 der Straßenverkehrs-Zulassungs-Ordnung (StVZO) sowie den "Richtlinien für die Bremsprüfung von Kraftfahrzeugen und Anhängern" vom 04.12.1964.

Darüber hinaus erfüllen alle geprüften Fahrzeuge auch die Anforderungen der EG-Richtlinie Nr. 93/14/EWG über Bremsanlagen für zweirädrige oder dreirädrige Kraftfahrzeuge vom 05.04.1993 i.d. Fassung 2006/27/EG vom 30.10.2008 sowie die in Anlehnung an den vorläufigen Richtlinienentwurfes für die Prüfung von Austauschbrems-scheiben (Betriebsfestigkeit) gestellten Anforderungen.

Das Bremsverhalten der Krafträder kann gegenüber der Ausrüstung mit Original-Bremsscheiben nach den für die Verkehrssicherheit maßgeblichen Kriterien als gleichwertig angesehen werden.

Die Bezieher der Umrüstung werden durch eine vom Antragsteller mitzuliefernde Anbauanweisung auf die Auflagen und Hinweise zur Handhabung und Montage hingewiesen.

Eine Abnahme gemäß § 19 (3) StVZO durch einen amtl. anerkannten Sachverständigen oder Prüflingenieur wird für nicht erforderlich gehalten.

Gegen die Erteilung eines Nachtrages zur Allgemeinen Betriebserlaubnis bestehen keine technischen Bedenken.

Der Technische Dienst ist für die angewendeten Prüfverfahren vom Kraftfahrt-Bundesamt entsprechend EG-FGV für das Typgenehmigungsverfahren des KBA anerkannt.¹⁾

930/rü-pc
 Köln, den 24.10.2011



Dipl.-Ing. Harald Rüttgers



Fahrzeugherst.	Suzuki (J) / 7102	Model	GSX 1200 Inazuma	Typ	A 3
ABE-/EG-Nr	K 426	Fz-Ident.-Nr	JS1A311100100358	Motortyp	V 719
Prüfart/Datum	Köln, 11.07.2010	Prüfer	Rüttgers		
Bereif. Achse 1	120/70ZR17 M/C 58W		Bereif. Achse 2	180/55ZR17 M/C 73W	
Achse 2	Prüfobjekt: Austausch- Scheibe				
	Hersteller Bremsbelag	Qualität Bremsbelag	Typ (vorne)	Typ (hinten)	
	Nissin	OEM	-	OEM	
	Hersteller Bremszange	Bauart Bremszange	H/FBZ-Ø	RBZ-Ø	
	Nissin	1 x 2-Kolben Festsattel	12,7 mm (1/2")	32 mm	
	Hersteller Bremsscheibe	Bauart Bremsscheibe(n)	Typ/Ausf.	Scheiben-Ø	wirks.Scheiben-Ø
	Braking	Einfachscheibe, einteilig starr	RID / SZ 08 RII	240	202

Bremsprüfung 93/14/EWG

Fahrzeugkategorie:	Kraftrad (L3), 2-Rad, >50 km/h und/oder >50 cm ³					
Beladungszustand	unbeladen, LG		beladen (Fahrer und Ausrüst.)		zulässiges Gesamtgewicht	
Achse 1	110	kg	139	kg	167	kg
Achse 2	116	kg	189	kg	295	kg
Σ	226	kg	328	kg	462	kg
vmax=	225	km/h	0,3 vmax=	68	km/h	0,8 vmax= (180) => 160 km/h ≤ 160 km/h

(1) Prüfung Typ 0		kalte Bremse, Motor ausgekuppelt, beladen: v=60 km/h				
	a [m/s ²]	Kraft [N]	a [m/s ²]	Kraft [N]	a [m/s ²]	Kraft [N]
Serie	2,3	60	3,3	85	4,6	120
Austausch	2,2	60	3,4	90	4,6	120
Mindestverzögerungen		Achse 1	4,4 (3,7*)	Achse 2	2,9 (2,6*)	

* : Angaben in Klammern entsprechen der aus dem Bremsweg errechneten mittleren Verzögerung von Anfang der Bremsung bis Stillstand

Grenzwert der Handkraft: 200N, Fußkraft: 350N			Ergebnis Typ 0 ist: <input checked="" type="checkbox"/> i.O. <input type="checkbox"/> nicht i.O.			
(2) Prüfung Typ 0 (nur Scheibenbremsen)		nasse Bremse, Motor ausgekuppelt, beladen : v=60 km/h				
Betätigungskraft, die einer mittleren Vollverzögerung von 2,5 m/s ² entspricht:			vorne: - N hinten: 47/46 N			
	a [m/s ²]	Kraft [N]	a [m/s ²]	Kraft [N]	a [m/s ²]	Kraft [N]
Serie	2,81	47	-	-	-	-
Austausch	2,97	46	-	-	-	-

Grenzwert der Verzögerung: 0,6 x aTrocken ≤ aNass ≤ 1,20 x aTrocken ≅ 1,5 m/s² ≤ aNass ≤ 3 m/s²

Maximale Zeit bis zur gleichen Vollverzögerung: 0,5 s ± 1 s Ergebnis Typ 0 ist: i.O. nicht i.O.

(3) Prüfung Typ 0		kalte Bremse, Motor eingekuppelt, unbeladen, beide Bremsen gleichzeitig betätigt			
Geschwindigkeit	Serie a [m/s ²]	Austau. a [m/s ²]	Das Fahrzeug bleibt <input checked="" type="checkbox"/> spurstabil <input type="checkbox"/> bricht aus		
0,3 vmax	5,15	5,16	Sonstiges: Betätigungskraft vorne : 75 N		
0,8 vmax	4,59	4,65			
Grenzwert der Handkraft:200N, Fußkraft: 350N			Ergebnis Typ 0 ist: <input checked="" type="checkbox"/> i.O. <input type="checkbox"/> nicht i.O.		

(4) Prüfung Typ 1		heiße Bremse, Motor ein- bzw. ausgekuppelt bei ½ Ausgangsgeschw., beladen			
0,7 vmax	(158) => 100 km/h ≤ 100 km/h				
Betätigungskraft, die einer mittleren Vollverzögerung von 3,0 m/s ² bei (1) entspricht,		Serie		57 N	
Bzw. mit maximaler Verzögerung / falls Kraft weniger als 3,0 m/s ² :		Austausch		55 N	
<input checked="" type="checkbox"/> 10 Stopps aus oben errechneter Geschwindigkeit und Betätigungskraft mit 1000 m Zwischenstrecke					

Ermittlung der Restbremswirkung aus 60 km/h direkt im Anschluß an Die Serie von 10 Bremsungen	Restbremswirkung	aHeiß [m/s ²]	aKalt [m/s ²] aus (1)	0,6 x aKalt [m/s ²]
	Serie	1,93	2,98	1,78
	Austausch	1,98	2,96	1,77
Mindestens 60% der Verzögerung bei (1) mit kalten Bremsen			Ergebnis Typ 1 ist: <input checked="" type="checkbox"/> i.O. <input type="checkbox"/> nicht i.O.	

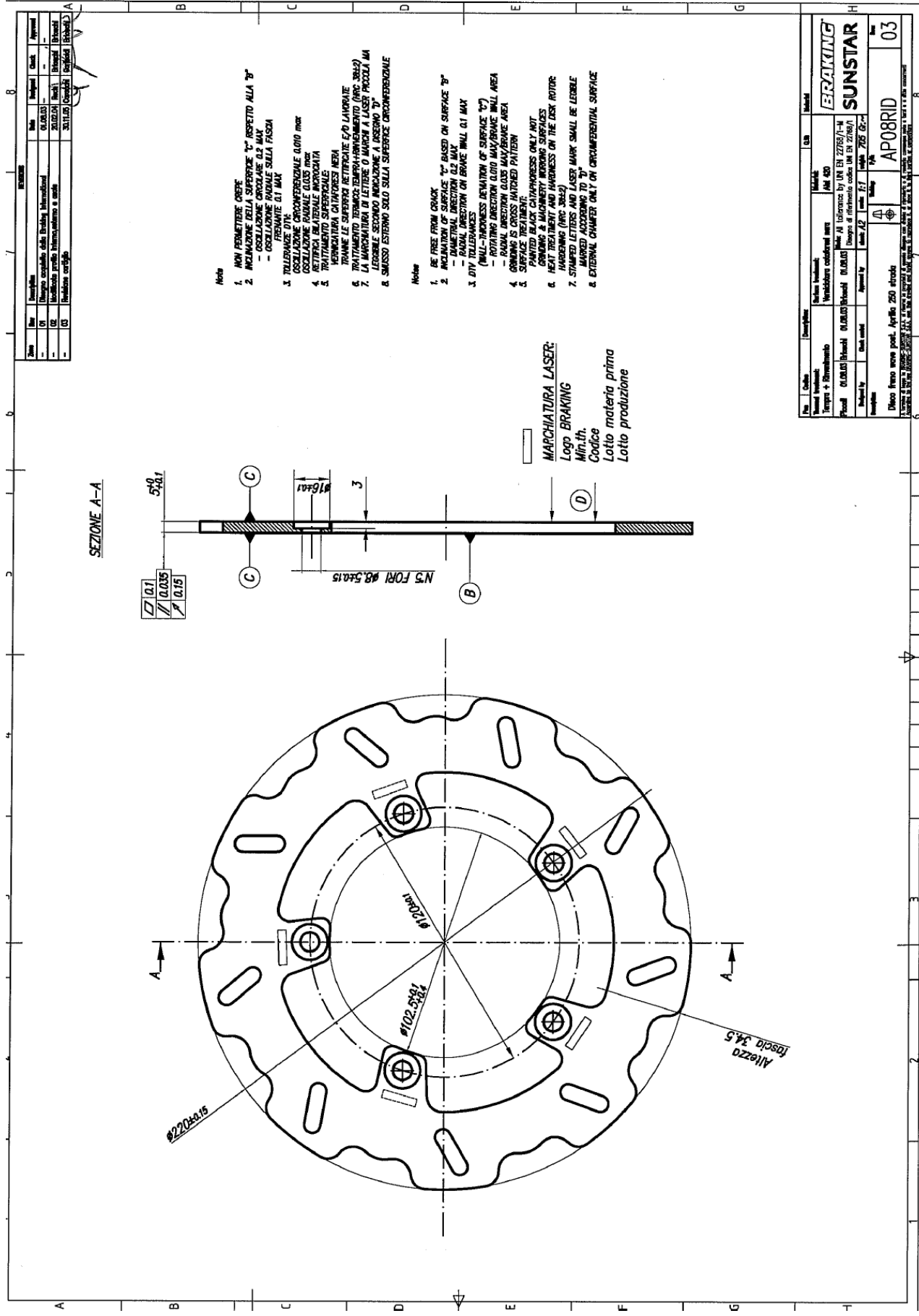

- Note**
- NON PERMETTIRE CREPE
 - INDEBOLIRE LA SUPERFICIE PER RESPIRO ALLA "B"
 - COLLAZIONE RAZIONALE SULLA FASCIA
 - FREMATE 0.1 MAX
 - TOLLERANZE DIT
 COAZIONE CIRCONFERENZIALE 0.010 max
 PERMANENTE PERMANENTE 0.010 max
 PERMANENTE PERMANENTE 0.010 max
 PERMANENTE PERMANENTE 0.010 max
 - TRATTAMENTO SUPERFICIALE
 VERNICIATURA CATANFORS NEHA
 TRAMME LE SUPERFICIE RETROVATE E/O LAVORATE
 - TRATTAMENTO TERMICO TEMPIRANNEAMENTO (MPC 300x2)
 LA MARCHIATURA DI LETTURA O MARCA A LASER PICCOLA MA
 LEGGIBILE SECONDO INDICAZIONE A DISPENDO "D"
 - SMUSSO ESTERNO SULLA SUPERFICIE CIRCONFERENZIALE
- Note**
- BE FREE FROM CRACK
 - WEAKEN THE SURFACE FOR BREATHING AT "B"
 - RATIONAL BRASSING ON BRAKE RING
 - MAXIMUM 0.1 MAX
 - DIT TOLERANCES
 (HULL-TIPPNESS DEVIATION OF SURFACE "C")
 - ROTATING DIRECTION 0.010 MAX/BRAKE WALL AREA
 - RADIAL DIRECTION 0.010 MAX/BRAKE WALL AREA
 - FINISHING IS STRESS RELIEVED PATTERN
 PAINTED BLACK CATANFORS ONLY NOT
 GRINDING & MACHINERY WORKING SURFACES
 - HEAT TREATMENT AND HARDNESS ON THE DISK ROTOR
 HARDENING (MPC 300x2)
 - STAMPED LETTERS AND LASER MARK SHALL BE LEGIBLE
 MARKED ACCORDING TO "D"
 - EXTERNAL CHAMFER ONLY ON CIRCUMFERENTIAL SURFACE

MARCHIATURA LASER:
 Logo BRAKING
 Min.th.
 Codice
 Lotto produzione

Rev	Descrizione	Rev	Descrizione	Rev	Descrizione	Rev	Descrizione
01	Disegno completo della Braking International	01	Disegno completo della Braking International	01	Disegno completo della Braking International	01	Disegno completo della Braking International
02	Modifica profilo Intermontano e sede	02	Modifica profilo Intermontano e sede	02	Modifica profilo Intermontano e sede	02	Modifica profilo Intermontano e sede
03	Modifica profilo Intermontano e sede	03	Modifica profilo Intermontano e sede	03	Modifica profilo Intermontano e sede	03	Modifica profilo Intermontano e sede

Rev	Descrizione	Rev	Descrizione	Rev	Descrizione	Rev	Descrizione
01	Disegno completo della Braking International	01	Disegno completo della Braking International	01	Disegno completo della Braking International	01	Disegno completo della Braking International
02	Modifica profilo Intermontano e sede	02	Modifica profilo Intermontano e sede	02	Modifica profilo Intermontano e sede	02	Modifica profilo Intermontano e sede
03	Modifica profilo Intermontano e sede	03	Modifica profilo Intermontano e sede	03	Modifica profilo Intermontano e sede	03	Modifica profilo Intermontano e sede

Ausführung Brems Scheibe	Außen-Ø Bremsring	Innen-Ø Bremsring bzw. Lochkreis Floater	Anz. Floater	Innen-Ø	Anz. Bef-Schrauben	Lochkreis Bef-Schrauben	Extrizität	Dicke
AP 08 RID	220		-	102,5	5	120	0	5
AP 10 FID	260		-	61	5	80	0	4
AP 11 FID	190		-	58,5	3	80	0	3,8
AP 13 RID	220		-	110,5	6	125	0	4
AP 16 FID	220		-	60,5	5	80	0	4
AP 18 FID	280		-	156	5	171,5	0	4
AP 20 RID	272		-	140,5	6	158	0	5
AP 21 RID	190		-	70	3	89,5	0	4,5
AP 22 RID	240		-	102	5	120	0	4
BL 01 RID	240		-	105,5	4	125	0	4,5
BL 02 FID	367,3		-	306,5	6	406	0	5
BL 02 RID	240		-	70,4	6	101,7	0	5
BW 03 RID	276		-	173,5	5	198	0	5
BW 04 FID	305		-	181	5	203,3	0	4,6
BW 05 RID	240		-	110	6	124	0	5
BW 06 FID	320		-	181	5	203,3	0	4,6
BW 06 RID	265		-	136,5	5	160	0	5
CA 02 RID	220		-	87,5	4	105	0	5
DC 02 RID	220		-	108,5	4	125	0	5
DC 04 RID	240		-	107,5	5	125	0	5
DC 05 FID	320		-	176,7	6	200	0	4,6
DC 05 RID	245		-	108,3	4	125	0	5
DC 06 RID	245		-	83,5	4	102	0	5
GL 01 RID	240		-	125	5	140,5	0	4
GL 06 FID	220		-	58,5	5	80	0	3
GL 06 RID	175		-	73	5	86	0	4
HO 05 RID	240		-	105,5	4	125	0	5
HO 09 FID	240		-	118,5	4	134	0	4
HO 09 RID	220		-	105,5	4	125	0	4
HO 13 RID	240		-	106	4	125	0	4
HO 14 FID	220		-	89	3	110	0	3
HO 17 FID	160		-	59	3	80	0	3,2
HO 18 FID	276		-	144,5	4	166	0	4
HO 20 FID	190		-	72,5	4	94	0	5
HO 21 FID	256		-	145	6	166	0	5
HO 21 RID	240		-	105,5	4	125	0	5
HO 22 FID	276		-	144	6	166	0	5
HO 22 RID	220		-	105,5	4	125	0	5
HO 23 FID	296		-	144,5	6	166	0	5
HO 32 FID	190		-	58,5	3	80	0	3,8
HO 34 FID	220		-	104,5	3	124	0	4
HO 49 FID	220		-	105,5	4	125	0	4
HO 50 FID	240		-	105,5	4	125	0	4
HO 50 RID	220		-	105,5	4	125	0	5
HO 51 RID	256		-	145	6	166	0	5
HO 55 RID	240		-	116,5	4	135	0	5
HU 08 RID	240		-	112,5	4	130	0	4
HU 09 RID	220		-	112,5	4	130	0	4,1
IT 03 FID	248		-	110,5	6	129	0	4
KM 01 FID	180		-	58,5	3	80	0	3,8
KM 04 FID	220		-	58,5	5	80	0	4
KM 04 RID	200		-	58,5	5	80	0	4
KM 05 RID	240		-	125,5	5	150	0	5
KT 02 FID	260		-	127	6	143	0	3,2
KT 09 RID	240		-	107,5	5	130	0	5
KT 10 RID	240		-	111	6	125	0	4
KT 11 RID	220		-	110	6	125	0	4

Ausführung Brems Scheibe	Außen-Ø Bremsring	Innen-Ø Bremsring bzw. Lochkreis Floater	Anz. Floater	Innen-Ø	Anz. Bef-Schrauben	Lochkreis Bef-Schrauben	Exentrität	Dicke
KW 01 FID	250		-	100,5	4	116	0	3
KW 01 RID	220		-	101	6	116	0	4,5
KW 02 FID	270		-	130	6	150	0	5
KW 02 RID	250		-	130	6	150	0	5
KW 04 RID	220		-	100	6	116	0	4,5
KW 09 RID	230		-	83	5	104	0	4
KW 13 FID	300		-	130	9	146	0	5
KW 15 RID	240		-	100,5	4	120	0	4,5
KW 30 RID	220		-	100,5	4	120	0	4,5
KW 34 RID	230		-	100,5	4	120	0	5
KW 36 RID	250		-	100,2	5	120	0	5
KW 38 RID	260		-	141	4	162	0	5
KW 40 RID	250		-	110,5	4	130	0	5
MA 04 FID	200		-	58,5	3	80	0	3
MB 02 FID	180		-	48,5	4	66	0	3,5
MB 03 FID	220		-	55	4	76,5	0	4
MB 04 FID	270		-	129	5	146	0	5
MB 04 RID	240		-	92,5	4	114	0	5
MG 07 RID	282		-	157,4	6	176	0	5
MV 01 RID	210		-	108,3	4	124,75	0	5
PE 01 FID	190		-	58,5	3	80	0	3,8
PE 02 FID	180		-	58,5	3	80	0	3,5
PE 05 FID	226		-	70,5	5	88	0	4
PI 01 FID	200		-	97	5	108,5	0	4
PI 03 FID	240		-	125,5	5	140	0	5
PI 04 FID	260		-	125	5	140	0	4
PI 06 FID	220		-	105	5	120	0	4
SH01RID	240		-	112,2	4	130	0	4
SZ 01 FID	250		-	119	6	134	0	3
SZ 01 RID	220		-	119	6	134	0	4
SZ 08 RID	240		-	89,5	5	110	0	5
SZ 17 FID	180		-	34,5	3	56	0	4
SZ 21 RID	240		-	119	6	134	0	4
SZ 22 RID	220		-	89,5	5	110	0	5
SZ 24 FID	260		-	121	6	142	0	4
SZ 24 RID	210		-	110	5	132	0	5
SZ 29 FID	180		-	38,5	3	62	0	4
SZ 30 FID	260		-	121	4	142	0	4,5
SZ 32 FID	260		-	121,5	5	142	0	4,3
SZ 33 RID	250		-	117	4	138	0	5
SZ 34 RID	260		-	105,5	5	126	0	5
SZ 35 RID	250		-	117	5	138	0	5
SZ 38 RID	200		-	84,5	4	100	0	3
SZ 41 RID	240		-	120,5	5	141	0	5
SZ 42 RID	210		-	89,5	5	110	0	5
SZ 45 FID	300		-	45,5	4	66		4
TR 02 FID	310		-	159	5	178	0	5
TR 03 RID	255		-	105	4	125	0	5

Ausführung Brems Scheibe	Außen-Ø Bremsring	Innen-Ø Bremsring bzw. Lochkreis Floater	Anz. Floater	Innen-Ø	Anz. Bef-Schrauben	Lochkreis Bef-Schrauben	Extrizität	Dicke
WF 4501	240		-	112,5	4	130	0	4
WF 4502	220		-	103	6	115	0	4
WF 4504	256		-	144	4	166	0	5
WF 4505	220		-	110	6	125	0	4
WF 4506	240		-	112,5	4	130	0	4
WF 4507	245		-	115,5	6	133	0	4
WF 7101	292		-	156	5	170	0	4
WF 7501	260		-	140	6	161	0	5
WF 7502	256		-	70	4	110	0	5
WF 7503	220		-	100	3	120	0	4
WF 7504	220		-	88,9	5	108	0	5
WF 7506	256		-	56,3	5	82,5	0	5
WF 7507	292		-	56,3	5	82,5	0	5
WF 7508	220		-	115,5	5	135	0	5
WF 7509	230		-	102	5	120	0	4
WF 8101	240		-	98,5	5	125	0	4
WF 8102	273		-	173	5	250,5	0	4
WF 8103	220		-	105	6	120	0	4
WF 8104	220		-	89	3	110	0	4
WF 8105	270		-	129	6	146	0	5
WF 8501	267		-	132,5	6	150	0	5
WF 8502	220		-	110	5	131,5	0	5
WF 8503	200		-	73	3	95	0	4
WF 8504	226		-	113	5	127	0	5
WH 7001	305		-	181	5	203,3	0	4,6
WH 7002	320		-	181	5	203,3	0	4,6
WH 7003	305		-	181	5	203,15	0	4,6
WH 7004	320		-	181	5	203,15	0	4,6
WH 8101L/R	300		-	145	5	168	0	5
WH 8501	280		-	140	5	161	0	5
YA 01 RID	220		-	115,5	6	133	0	4
YA 02 RID	220		-	87	6	101	0	4,5
YA 04 FID	220		-	92	4	108	0	3
YA 05 FID	282		-	132	6	150	0	5
YA 06 FID	230		-	85,5	6	102	0	3
YA 08 RID	245		-	115,5	6	133	0	4,5
YA 09 RID	267		-	132,5	6	150	0	5
YA 10 FID	245		-	118,5	6	134	0	3
YA 10 RID	240		-	115,5	6	133	0	4,5
YA 12 FID	155		-	43	3	66	0	3,5
YA 18 FID	267		-	118	6	134	0	4
YA 23 RID	230		-	85,5	3	102	0	5
YA 24 RID	220		-	116	6	133	0	5
YA 25 FID	282		-	132,5	6	150	0	4
YA 29 RID	245		-	115,5	4	133	0	4
YA 32 FID	245		-	115,5	6	133	0	4
YA 32 RID	230		-	116	3	136	0	5
YA 34 RID	220		-	106	5	125	0	4
YA 39 FID	220		-	87	6	102	0	4
YA 44 RID	245		-	105	5	125	0	5
YA 46 RID	240		-	92,5	4	114	0	5
YA 47 RID	245		-	115,5	6	133	0	5
YA 48 RID	268		-	132	3	150	0	5
YA 52 RID	245		-	115	6	133	0	4



Montageanleitung für Braking Bremsscheiben

Bevor Sie mit der Montage Ihrer Neuen Braking Bremsscheiben beginnen sollten folgende Voraussetzungen erfüllt sein. Sorgen Sie für einen sicheren Stand der Maschine. Verwenden Sie nur hochwertiges Werkzeug

Befolgen Sie für alle Arbeitsschritte die Anweisungen in Ihrem Werkstatthandbuch

Demontage

Folgen Sie den Anweisungen Ihres Werkstatthandbuchs. Buchsen oder Distanzstücke sollten gekennzeichnet werden damit sie bei der Montage nicht verwechselt werden. Insbesondere an der Vorderachse werden oft Buchsen unterschiedlicher Breite verwendet.

Ist das Rad ausgebaut, werden nun die Befestigungsschrauben der Bremsscheiben gelöst.

! Achtung !

Die Schrauben sind mit Sicherungsmittel eingesetzt und daher sehr schwer zu lösen. Nur hochwertiges Werkzeug verwenden

Wenn alle Schrauben gelöst sind, kann die Bremsscheibe abgenommen werden. Kontrollieren Sie die Schrauben auf Beschädigungen, ggf. ersetzen. Kontrollieren Sie am Rad die Auflagefläche für die Bremsscheibe, Diese muss Absolut sauber sein.

! Achtung !

Wurde das Rad lackiert oder beschichtet müssen alle Partikel in diesem Bereich entfernt werden.

Montage

Bevor Sie mit der Montage beginnen, kontrollieren Sie bitte die Neuen Braking Bremsscheiben Gibt es eventuelle Beschädigungen ? Stimmt die Produktnummer ? Ist die KBA Nummer vorhanden ?

Legen Sie nun die erste Bremsscheibe auf das Rad auf. Versehen Sie die Gewinde der Befestigungsschrauben mit einem Tropfen Schraubensicherung z.B. Loctite Rot Nr. 648 und ziehen Sie die Schrauben über Kreuz handfest an

! Achtung !

Viele Braking Bremsscheiben haben eine Laufrichtung, z.B. SK047L/R. Montieren Sie also SK047R auf der rechten und SK047L auf der linken Seite. Immer in Fahrtrichtung.

Legen Sie nun die Bremsscheibe der anderen Seite auf das Rad und führen Sie die gleichen Arbeitsschritte aus.

! Achtung !

Stimmt die Flucht der beiden Scheiben überein ? Kontrollieren

Stimmt die Flucht überein können die Befestigungsschrauben nun mit dem richtigen Anzugsmoment angezogen werden. Dies geschieht ebenfalls über Kreuz.

! Achtung !

Das Anzugsmoment entnehmen Sie Ihrem Werkstattanbuch oder erkundigen sich bei Ihrem Motorradhändler

Bevor Sie nun das Rad wieder einbauen, müssen noch die Bremsbeläge gewechselt werden.

Es gilt Neue Bremsscheiben = Neue Bremsbeläge, Sie werden sonst keine zufriedenstellende Brems - Performance erreichen.

Die Arbeitsschritte hierfür entnehmen Sie bitte ebenfalls Ihrem Werkstatthandbuch.

Kontrollieren Sie nun alles noch einmal auf korrekten Sitz. Lassen sich die Räder frei drehen ?

Einfahren der Neuen Bremsanlage

Ist alles korrekt montiert können Sie mit dem Einfahren beginnen. Nehmen Sie sich dafür etwas Zeit und vermeiden Sie auf den ersten 100km Vollbremsungen.

Scheibe und Beläge müssen sich einander anpassen

Beginnen Sie mit 50% der Bremskraft und lassen Sie die Bremse wieder abkühlen (nicht im Stand). Wiederholen Sie dies mehrmals und steigern Sie den Vorgang kontinuierlich. Sie werden eine stetige Verbesserung der Bremsanlage bemerken.

Wir wünschen Ihnen nun viel Spaß und gute Fahrt

Fahrzeugteil : Austausch-Bremsscheibe

Typ : RID

Antragsteller : Braking Sunstar S.p.a., 20040 Briosco (MI)

14AG0279-05

Anlage 4

Fahrzeughersteller						
Aprilia (I) Bremsscheibe Typ RID						
Handelsbezeichnung	amtl. Typ	ABE/EG-BE	Bauj.	Ausführung Achse 1	Anzahl	Ausführung Achse 2
Amico 50	MK	H 355	'92	YA 12 FID	1	-
Amico 50 Sport LX	GC	G 799	'92	YA 12 FID	1	-
Area 51	MY	K 098	'98 - '02	-	-	AP 11 FID
Area 51 SBK	MY	K 098	'00 - '02	-	-	AP 11 FID
Atlantic 125	VB	e11*0118	'05 - '06	-	-	AP 21 RID
Atlantic 200	VB	e11*0118	'03 - '04	-	-	AP 21 RID
Atlantic 500	PT	-	'02 - '05	AP 10 FID	1	-
ETV 1000 Capo Nord	PS	e11*00031	'01 - '07	-	-	AP 20 RID
Gulliver 50 AC	LH 02	H 126	'97 - '99	AP 11 FID	1	-
Gulliver 50 LC	LH 02	H 126	'97 - '99	AP 11 FID	1	-
Habana 50	PK	K 385	'98 - '02	AP 11 FID	1	-
Leonardo ST 125	PX	K 474	'99 - '01	AP 16 FID	1	AP 11 FID
Leonardo ST 150	PX	K 508	'99 - '01	AP 16 FID	1	AP 11 FID
Moto 6.5	MH 00	-	'95	-	-	AP 13 RID
Moto 6.5	MH 00	H 061	'96 - '99	-	-	AP 13 RID
MX 125	TT	e11*0088	'04 - '06	-	-	AP 13 RID
Pegaso 125	ET	-	'90 - '91	-	-	AP 13 RID
Pegaso 600	FP	-	'90 - '91	-	-	AP 13 RID
Pegaso 650	MX	H 357	'91 - '96	-	-	AP 13 RID
Pegaso 650	ML	H 523	'97 - '00	-	-	AP 13 RID
Pegaso 650 Cube	ML	H 523	'96 - '99	-	-	AP 13 RID
Pegaso 650 i.E.	RW	e11*00032	'01 - '04	-	-	BW 05 RID
Pegaso 650 Strada	VD	e11*0170	'05 - '06	-	-	BW 05 RID
Pegaso 650 Trail	VD	e11*0170	'05 - '06	-	-	BW 05 RID
Rally 50 AC	MD 01	H 062	'95 - '00	AP 11 FID	1	-
Rally 50 LC	MD	H 062	'97 - '98	AP 11 FID	1	AP 11 FID
RS 50 Extrema	HP	G 797	'93 - '99	AP 18 FID	1	AP 08 RID
RS 50 Extrema	PG	K 267	'98 - '00	AP 18 FID	1	AP 08 RID
RS 50 Replica	RS	e11*0048	'99 - '06	AP 18 FID	1	AP 08 RID
RS 50 Replica LC	TS	e11*0089	'03 - '06	AP 18 FID	1	AP 08 RID
RS 125	MP	-	'98 - '05	-	-	AP 08 RID
RS 125	SF	e11*00053	'03 - '05	-	-	AP 08 RID
RS 125 Extrema	GS	-	'92 - '96	-	-	AP 13 RID
RS 125 Extrema	GS	G 796	'97	-	-	AP 13 RID
RS 125 Replica	MP	-	'93 - '95	-	-	AP 13 RID
RS 125 Replica	MP	H 356	'92 - '97	-	-	AP 13 RID
RS 250 Replica	LD	G 897	'98 - '03	-	-	AP 08 RID
RS 250 Replica	LD 01	G 897	'95 - '97	-	-	AP 08 RID
RSV Mille	ME	H 827	'98 - '00	-	-	AP 08 RID
RSV Mille	RP	e11*00027	'01 - '03	-	-	AP 08 RID

Fahrzeugteil : Austausch-Bremsscheibe

Typ : RID

Antragsteller : Braking Sunstar S.p.a., 20040 Briosco (MI)

14AG0279-05

Anlage 4

Fahrzeughersteller						
Aprilia (I) Bremsscheibe Typ RID						
Handelsbezeichnung	amtl. Typ	ABE/EG-BE	Bauj.	Ausführung Achse 1	Anzahl	Ausführung Achse 2
RSV Mille R	ME	H 827	'99 - '01	-	-	AP 08 RID
RSV Mille SP	ME	H 827	'99 - '00	-	-	AP 08 RID
RSV Mille Tuono Fighter	RP	e11*00027	'02 - '05	-	-	AP 08 RID
RSV 1000 R Factory	RR	e11*00093	'03 - '06	-	-	AP 08 RID
Scarabeo 50	MS	G 795	'94 - '97	AP 03 FID	1	-
Scarabeo 50	PF	G 795	'98 - '00	AP 16 FID	1	-
Scarabeo 50 de-lux	PF	G 795	'98 - '99	AP 16 FID	1	AP 11 FID
Scarabeo 50 DiTech	SC	e3*0085	'01 - '02	AP 16 FID	1	AP 11 FID
Scarabeo 50/4T	SC	e3*0085	'04 - '05	AP 16 FID	1	-
Scarabeo 100	RE	e11*00005	'00 - '01	AP 16 FID	1	-
Scarabeo 100/4T	VA	e11*01116	'04 - '05	AP 16 FID	1	-
Scarabeo 125	PF	G 795	'99 - '00	AP 10 FID	1	AP 11 FID
Scarabeo 150	PC	K 386	'99 - '00	AP 10 FID	1	AP 16 FID
Scarabeo 175	SD	e11*00034	'02 - '06	AP 10 FID	1	AP 11 FID
Scarabeo 200	TD	e11*00080	'01 - '04	AP 10 FID	1	AP 16 FID
Scarabeo 500	RT	e11*00072	'05 - '06	AP 10 FID	2	-
Scarabeo 400 Urban	RT	e11*00072	'05 - '06	AP 10 FID	2	-
Scarabeo 500 Urban	RT	e11*00072	'05 - '06	AP 10 FID	2	-
SL 1000 Falco	PA	e11*00003	'00 - '05	-	-	AP 08 RID
Sonic 50 AC	PB	K 002	'98 - '99	YA 12 FID	1	-
Sonic 50 LC	PB	K 002	'98 - '99	YA 12 FID	1	-
Sonic 50 GP	PB	K 002	'98 - '99	YA 12 FID	1	-
Sport City 125	VB	e11*01118	'04 - '06	AP 10 FID	1	AP 16 FID
Sport City 200	VB	e11*01118	'04 - '06	AP 10 FID	1	AP 16 FID
SR 50 AC	LB	G 792	'94 - '00	AP 11 FID	1	-
SR 50 LC	MR	G 792	'94 - '00	AP 11 FID	1	-
SR 50 Stealth	LC	H 410	'96 - '00	AP 11 FID	1	AP 11 FID
SR 50 DiTech	RL	e3*0012	'01 - '02	AP 11 FID	1	AP 11 FID
SR 50 DiTech	TE	e11*00090	'03 - '06	AP 11 FID	1	AP 11 FID
SR 50 R Factory	TE	e11*00090	'05 - '06	AP 11 FID	1	AP 21 RID
SR 50 R Factory Purejet	TE	e11*00090	'05 - '06	AP 11 FID	1	AP 21 RID
SR 50 Street	RL	e3*0012	'01 - '06	AP 11 FID	1	AP 11 FID
SR 125 Leonardo	MB	H 287	'96 - '98	AP 16 FID	1	AP 11 FID
SR 125 Leonardo	MB	H 287	'99 - '03	AP 11 FID	1	-
SR 150 Leonardo	MB	H 287	'97 - '98	AP 16 FID	1	AP 11 FID
SR 150 Leonardo	PX	K 508	'99 - '03	AP 11 FID	1	-
SR 250 Leonardo	PD	K 368	'99 - '04	AP 16 FID	1	-
SR 250 Leonardo	SV	K 368	'99 - '04	AP 16 FID	1	-
SV 300 Leonardo	SV	e11*00063	'05 - '06	AP 16 FID	1	-
Tuono 50	TS	e11*00089	'03 - '07	AP 18 FID	1	AP 08 RID
Tuono 125	SF	e11*00053	'04 - '05	-	-	AP 08 RID

Fahrzeugteil : Austausch-Bremsscheibe

Typ : RID

Antragsteller : Braking Sunstar S.p.a., 20040 Briosco (MI)

14AG0279-05

Anlage 4

Fahrzeughersteller**Benelli (I)** Bremsscheibe Typ RID

Handelsbezeichnung	amtl. Typ	ABE/EG-BE	Bauj.	Ausführung Achse 1	Anzahl	Ausführung Achse 2
491	BA 01	K 262	'96 - '00	PE 01 FID	1	PE 01 FID
491 GT	BA 01	K 262	'97 - '00	PE 01 FID	1	-
491 K2 50	BA 01	K 262	'99 - '00	PE 01 FID	1	-
491 K2 100	BA 01	K 262	'99 - '00	PE 01 FID	1	-
491 Racing	BA 01	K 262	'99 - '00	PE 01 FID	1	PE 01 FID
491 Sport	BA 01	K 262	'98 - '99	PE 01 FID	1	-
TNT 1130	TN	e3*0259	'04 - '06	-	-	BW 05 RID
TNT 1130 Café Racer	TN	e3*0259	'04 - '06	-	-	BW 05 RID
TNT 1130 Sport	TN	e3*0259	'04 - '06	-	-	BW 05 RID
TNT 1130 Titanium	TN	e3*0259	'04 - '06	-	-	BW 05 RID
Velvet 125	M 1	-	'99 - '01	PI 06 FID	1	-
Velvet 125	M 1	e3*0004	'01 - '04	PI 06 FID	1	-
Velvet 150	M 1	-	'99 - '01	PI 06 FID	1	-
Velvet 150	M 1	e3*0004	'01 - '04	PI 06 FID	1	-
Velvet 250	M 7	e3*0008	'99 - '04	-	-	PE 01 FID

Fahrzeughersteller**Benelli Q.J. (RC)** Bremsscheibe Typ RID

Handelsbezeichnung	amtl. Typ	ABE/EG-BE	Bauj.	Ausführung Achse 1	Anzahl	Ausführung Achse 2
Benelli Adiva 150	D 1	-	'00 - '01	-	-	GL 06 FID
Benelli TNT 1130	TN	e3*0259	'07 - '10	-	-	BW 05 RID
Benelli TNT 1130 Café Racer	TN	e3*0259	'07	-	-	BW 05 RID
Benelli Tre-K 899	TK	e1*0312	'09	-	-	BW 05 RID
Benelli Tre-K 1130	TK	e1*0312	'07 - '08	-	-	BW 05 RID

Fahrzeugteil : Austausch-Bremsscheibe

Typ : RID

Antragsteller : Braking Sunstar S.p.a., 20040 Briosco (MI)

14AG0279-05

Anlage 4

Fahrzeughersteller						
Belgarda (I) / Yamaha-Italia (I) Bremsscheibe Typ RID						
Handelsbezeichnung	amtl. Typ	ABE/EG-BE	Bauj.	Ausführung Achse 1	Anzahl	Ausführung Achse 2
Yamaha MT-03	RM 02	e13*0036	'06 - '09	-	-	YA 44 RID
Yamaha NSR 1100 BT 1100 Bulldog	RP 05	e1*00116	'02 - '06	-	-	YA 09 RID
Yamaha TDR 125	4 GW	G 322	'89 - '99	-	-	YA 01 RID
Yamaha TT 600 E	4 LW	-	'93 - '97	YA 18 FID	1	YA 01 RID
Yamaha TT 600 K	4 GV	-	'93 - '97	YA 18 FID	1	YA 01 RID
Yamaha TT 600 R	DJ 01	H 895	'98 - '02	YA 18 FID	1	YA 01 RID
Yamaha TT 600 RE	DJ 01	e1*0177	'03 - '07	YA 18 FID	1	YA 01 RID
Yamaha XG 250 Tricker	DG 14	e13*0035	'05 - '06	-	-	YA 39 FID
Yamaha XT 660 Z	DM 02	e13*0272	'08	-	-	YA 47 RID

Fahrzeughersteller						
Beta Motor (I) Bremsscheibe Typ RID						
Handelsbezeichnung	amtl. Typ	ABE/EG-BE	Bauj.	Ausführung Achse 1	Anzahl	Ausführung Achse 2
Ark 50	BS	K 529	'97 - '98	AP 11 FID	1	-
Ark 50 LC	BS	K 529	'99 - '00	AP 11 FID	1	AP 11 FID
Eikon 125	S 7	e1*00086	'99 - '01	AP 16 FID	1	-
KTM Chrono 50	KTM GO 50	G 812	'94 - '99	AP 11 FID	1	-
KTM Tempo 50	KTM GO 50	G 812	'95 - '97	AP 11 FID	1	-
KTM Quadra 50	KTM GO 50	G 812	'97 - '98	PE 01 FID	1	-
RR 250 4 T	E 1	e1*0231	'05 - '09	-	-	HU 08 RID
RR 250 4 T	E 1	e1*0231	'05 - '09	-	-	WF 4501
RR 250 4 T	E 1	e1*0231	'05 - '09	-	-	WF 4506
RR 400 4 T	E 1	e1*0231	'05 - '10	-	-	HU 08 RID
RR 400 4 T	E 1	e1*0231	'05 - '10	-	-	WF 4501
RR 400 4 T	E 1	e1*0231	'05 - '10	-	-	WF 4506
RR 450 4 T	E 1	e1*0231	'05 - '10	-	-	HU 08 RID
RR 450 4 T	E 1	e1*0231	'05 - '10	-	-	WF 4501
RR 450 4 T	E 1	e1*0231	'05 - '10	-	-	WF 4506
RR 520 4 T	E 1	e1*0231	'10	-	-	HU 08 RID
RR 520 4 T	E 1	e1*0231	'10	-	-	WF 4501
RR 520 4 T	E 1	e1*0231	'10	-	-	WF 4506
RR 525 4 T	E 1	e1*0231	'05 - '09	-	-	HU 08 RID
RR 525 4 T	E 1	e1*0231	'05 - '09	-	-	WF 4501
RR 525 4 T	E 1	e1*0231	'05 - '09	-	-	WF 4506

Fahrzeugteil : Austausch-Bremsscheibe

Typ : RID

Antragsteller : Braking Sunstar S.p.a., 20040 Briosco (MI)

14AG0279-05

Anlage 4

Fahrzeughersteller						
BMW (D) Bremsscheibe Typ RID						
Handelsbezeichnung	amtl. Typ	ABE/EG-BE	Bauj.	Ausführung Achse 1	Anzahl	Ausführung Achse 2
F 650	BMW 169	G 532	'94 - '01	-	-	BW 05 RID
F 650 CS	K 14	e1*00130	'02 - '03	-	-	BW 05 RID
F 650 CS	E 650 C	e1*0201	'04 - '07	-	-	BW 05 RID
F 650 GD Dakar	R 13	e1*00061	'01 - '03	-	-	BW 05 RID
F 650 GS	R 13	e1*00061	'01 - '04	-	-	BW 05 RID
F 650 GS	E 650 G	e1*0200	'05 - '07	-	-	BW 05 RID
F 650 GS	E 650 G	e1*0200	'08 - '09	-	-	BW 06 RID
F 650 GS ABS	R 13	e1*00061	'01 - '04	-	-	BW 05 RID
F 650 GS ABS	E 650 G	e1*0200	'05 - '07	-	-	BW 05 RID
F 650 GS ABS	E 650 G	e1*0200	'08 - '09	-	-	BW 06 RID
F 650 GS Dakar	E 650 G	e1*0200	'03 - '10	-	-	BW 05 RID
F 650 ST	BMW 169	G 532	'97 - '01	-	-	BW 05 RID
F 800 GS	E 8 GS	e1*0352	'09 - '10	-	-	BW 06 RID
F 800 R	E 8 ST	e1*0283	'09	WH 7002	2	BW 06 RID
F 800 R	E 8 ST	e1*0283	'10	WH 7004	2	BW 06 RID
F 800 R Chris Pfeiffer	E 8 ST	e1*0283	'09 - '10	WH 7002	2	BW 06 RID
F 800 R Chris Pfeiffer	E 8 ST	e1*0283	'10	WH 7004	2	BW 06 RID
F 800 S	E 8 ST	e1*0283	'06 - '07	BW 04 FID	2	BW 06 RID
F 800 S	E 8 ST	e1*0283	'08 - '09	WH 7002	2	BW 06 RID
F 800 S	E 8 ST	e1*0283	'10	WH 7004	2	BW 06 RID
F 800 ST	E 8 ST	e1*0283	'06 - '07	BW 04 FID	2	BW 06 RID
F 800 ST	E 8 ST	e1*0283	'08 - '09	WH 7002	2	BW 06 RID
F 800 ST	E 8 ST	e1*0283	'10	WH 7004	2	BW 06 RID
G 450 X	E 45 X	e11*0501	'08 - '11	-	-	WF 4502
G 650 GS	E 650 G	e1*0200	'10 - '11	-	-	BW 05 RID
K 1200 GT	K 12	e1*00104	'02 - '04	BW 06 FID	2	-
K 1200 GT	K 12	e1*0196	'04 - '06	BW 06 FID	2	-
K 1200 GT ABS	K 12	e1*00104	'02 - '07	BW 06 FID	2	-
K 1200 GT ABS	K 12	e1*0196	'04	BW 06 FID	2	-
K 1200 LT	K 2 LT	e1*00019	'99 - '00	BW 04 FID	2	-
K 1200 LT	K 12 LT	e1*0209	'03 - '06	BW 06 FID	2	-
K 1200 LT ABS	K 2 LT	e1*00019	'98 - '03	BW 04 FID	2	-
K 1200 LT ABS	K 12 LT	e1*0209	'01 - '02	BW 06 FID	2	-
K 1200 R	K 12 R	e1*0234	'04 - '07	BW 06 FID	2	BW 06 RID
K 1200 R	K 12 R	e1*0234	'08	WH 7002	2	BW 06 RID
K 1200 RS	BMW 589	H 646	'97 - '00	BW 04 FID	2	BW 03 RID
K 1200 RS	K 12	e1*00104	'01 - '06	BW 06 FID	2	-
K 1200 RS	K 12	e1*0196	'04 - '06	BW 06 FID	2	-
K 1200 RS ABS	K 12	e1*00104	'01 - '04	BW 06 FID	2	-
K 1200 RS ABS	K 12	e1*0196	'04 - '06	BW 06 FID	2	-
K 1200 S	K 12 S	e1*0217	'04 - '07	BW 06 FID	2	BW 06 RID
K 1200 S ABS	K 12 S	e1*0217	'04 - '07	BW 06 FID	2	BW 06 RID

Fahrzeugteil : Austausch-Bremsscheibe

Typ : RID

Antragsteller : Braking Sunstar S.p.a., 20040 Briosco (MI)

14AG0279-05

Anlage 4

Fahrzeughersteller						
BMW (D) Bremsscheibe Typ RID						
Handelsbezeichnung	amtl. Typ	ABE/EG-BE	Bauj.	Ausführung Achse 1	Anzahl	Ausführung Achse 2
K 1300 R	K 12 S	e1*0217	'09	WH 7002	2	BW 06 RID
K 1300 R ABS	K 12 S	e1*0217	'09	WH 7002	2	BW 06 RID
K 1300 R ABS	K 12 S	e1*0217	'10	WH 7004	2	BW 06 RID
K 1300 S	K 12 S	e1*0217	'09	WH 7002	2	BW 06 RID
K 1300 R	K 12 S	e1*0217	'10	WH 7004	2	BW 06 RID
K 1300 S	K 12 S	e1*0217	'10	WH 7004	2	BW 06 RID
K 1300 GT	K 12 S	e1*0217	'09	WH 7002	2	-
K 1300 GT	K 12 S	e1*0217	'10	WH 7004	2	-
R 850 C	BMW 259 C	H 733	'98 - '01	BW 04 FID	2	BW 03 RID
R 850 GS	BMW 259	G 239	'94 - '97	BW 04 FID	2	-
R 850 GS	BMW 259	G 239	'98 - '01	BW 04 FID	2	BW 03 RID
R 850 GS	R 21	e1*00041	'01 - '04	BW 04 FID	2	BW 03 RID
R 850 R	BMW 259	G 239	'94 - '01	BW 04 FID	2	BW 03 RID
R 850 R	R 21	e1*00041	'02 - '07	BW 04 FID	2	BW 03 RID
R 850 R	R 11 R	e1*0216	'04 - '06	BW 06 FID	2	BW 03 RID
R 850 RT	BMW 259	G 239	'95 - '01	BW 04 FID	2	BW 03 RID
R 850 RT	R 22	e1*00101	'01 - '04	BW 06 FID	2	-
R 850 RT ABS	R 22	e1*00101	'01 - '04	BW 06 FID	2	BW 03 RID
R 1100 GS	BMW 259	G 239	'94 - '01	BW 04 FID	2	BW 03 RID
R 1100 R	BMW 259	G 239	'95 - '01	-	-	BW 03 RID
R 1100 RS	BMW 259	G 239	'94 - '01	-	-	BW 03 RID
R 1100 RT	BMW 259	G 239	'96 - '01	-	-	BW 03 RID
R 1100 S	R 2 S	K 083	'98 - '00	BW 04 FID	2	BW 03 RID
R 1100 S	R 2 S	e1*00102	'01 - '04	BW 06 FID	2	BW 03 RID
R 1100 S	R 11 S	e1*0210	'05 - '06	BW 06 FID	2	BW 03 RID
R 1100 S Boxer Cup Replica	R 2 S	e1*00102	'03 - '04	BW 06 FID	2	BW 03 RID
R 1100 S Boxer Cup Replica	R 11 S	e1*0210	'05 - '06	BW 06 FID	2	BW 03 RID
R 1150 GS	R 21	e1*00041	'99 - '04	BW 04 FID	2	BW 03 RID
R 1150 GS	R 11 R	e1*0216	'04 - '05	BW 04 FID	2	BW 03 RID
R 1150 GS Adventurer	R 21	e1*00041	'02 - '05	BW 04 FID	2	BW 03 RID
R 1150 GS Adventurer	R 11 R	e1*0216	'04 - '05	BW 04 FID	2	BW 03 RID
R 1150 R	R 21	e1*00041	'01 - '04	BW 06 FID	2	BW 03 RID
R 1150 R	R 11 R	e1*0216	'05 - '06	BW 06 FID	2	BW 03 RID
R 1150 R Rockster	R 21	e1*00041	'03 - '04	BW 06 FID	2	BW 03 RID
R 1150 R Rockster	R 11 R	e1*0216	'05 - '06	BW 06 FID	2	BW 03 RID
R 1150 RT	R 22	e1*00101	'01 - '05	BW 06 FID	2	BW 03 RID
R 1150 RT	R 11 RT	e1*0215	'04 - '05	BW 06 FID	2	BW 03 RID
R 1150 RT ABS	R 22	e1*00101	'01 - '05	BW 06 FID	2	BW 03 RID
R 1150 RT ABS	R 11 RT	e1*0215	'04 - '06	BW 06 FID	2	BW 03 RID
R 1150 RS	R 22	e1*00101	'01 - '05	BW 06 FID	2	BW 03 RID
R 1150 RS	R 11 RT	e1*0215	'04	BW 06 FID	2	BW 03 RID

Fahrzeugteil : Austausch-Bremsscheibe

Typ : RID

Antragsteller : Braking Sunstar S.p.a., 20040 Briosco (MI)

14AG0279-05

Anlage 4

Fahrzeughersteller						
BMW (D) Bremsscheibe Typ RID						
Handelsbezeichnung	amtl. Typ	ABE/EG-BE	Bauj.	Ausführung Achse 1	Anzahl	Ausführung Achse 2
R 1200 C	BMW 259 C	H 733	'97 - '01	BW 04 FID	2	-
R 1200 C	R 2 C	e1*00093	'01 - '05	BW 04 FID	2	-
R 1200 CL	K 30	e1*0152	'02 - '06	BW 04 FID	2	-
R 1200 GS	R 12	e1*0199	'04 - '07	BW 04 FID	2	BW 06 RID
R 1200 GS ABS	R 12	e1*0199	'04 - '07	BW 04 FID	2	-
R 1200 GS '08	R 12	e1*0199	'08 - '09	WH 7001	2	BW 06 RID
R 1200 GS '08	R 12	e1*0199	'10	WH 7003	2	BW 06 RID
R 1200 GS '08 ABS	R 12	e1*0199	'08 - '09	WH 7001	2	BW 06 RID
R 1200 GS '08 ABS	R 12	e1*0199	'10	WH 7003	2	BW 06 RID
R 1200 GS Adventurer	R 12	e1*0199	'06 - '07	BW 04 FID	2	BW 06 RID
R 1200 GS Adventurer	R 12	e1*0199	'06 - '07	BW 04 FID	2	BW 06 RID
R 1200 GS Adventurer '08	R 12	e1*0199	'08 - '09	WH 7001	2	BW 06 RID
R 1200 GS Adventurer '08	R 12	e1*0199	'10	WH 7003	2	BW 06 RID
R 1200 HP 2	RHP 2	e1*0254	'06 - '09	BW 04 FID	2	BW 06 RID
R 1200 HP 2 Megamoto	RHP 2	e1*0254	'07 - '09	WH 7002	2	BW 06 RID
R 1200 HP 2 Megamoto	RHP 2	e1*0254	'10	WH 7004	2	BW 06 RID
R 1200 HP 2 Sport	RHP 2	e1*0254	'07 - '09	WH 7002	2	BW 06 RID
R 1200 HP 2 Sport	RHP 2	e1*0254	'10	WH 7004	2	BW 06 RID
R 1200 R	R 1 ST	e1*0230	'06 - '07	BW 06 FID	2	BW 06 RID
R 1200 R	R 1 ST	e1*0230	'08 - '09	WH 7002	2	BW 06 RID
R 1200 R	R 1 ST	e1*0230	'10	WH 7004	2	BW 06 RID
R 1200 RT	R 12 T	e1*0228	'05 - '07	-	-	BW 06 RID
R 1200 RT	R 12 T	e1*0228	'08 - '09	WH 7002	2	BW 06 RID
R 1200 RT	R 12 T	e1*0228	'10	WH 7004	2	BW 06 RID
R 1200 S	R 12 S	e1*0284	'06 - '07	BW 06 FID	2	BW 06 RID
R 1200 S	R 12 S	e1*0284	'08	WH 7002	2	BW 06 RID
R 1200 ST	R 1 ST	e1*0230	'05 - '07	-	-	BW 06 RID
R 1200 ST	R 1 ST	e1*0230	'08	WH 7002	2	BW 06 RID
S 1000 RR	K 10	e1*0421	'08 - '09	-	-	WF 7508

Fahrzeugteil : Austausch-Bremsscheibe

Typ : RID

Antragsteller : Braking Sunstar S.p.a., 20040 Briosco (MI)

14AG0279-05

Anlage 4

Fahrzeughersteller

Buell (USA)	Bremsscheibe Typ RID
--------------------	----------------------

Handelsbezeichnung	amtl. Typ	ABE/EG-BE	Bauj.	Ausführung Achse 1	Anzahl	Ausführung Achse 2
X 1125 CR	XB 3	e4*1455	'08 - '09	BL 02 FID	1	BL 02 RID
X 1125 R	XB 3	e4*1455	'08 - '09	BL 02 FID	1	BL 02 RID
Cyclone M 2	EB 1	H 657	'98 - '02	-	-	BL 01 RID
Cyclone M 2-2	EB 1	H 657	'97 - '02	-	-	BL 01 RID
Firebolt XB 9 R	XB 1	e4*0139	'02 - '06	BL 02 FID	1	BL 02 RID
Firebolt XB 12 R	XB 1	e4*0139	'04 - '09	BL 02 FID	1	BL 02 RID
Lightning S 1	EB 1	H 657	'98 - '02	-	-	BL 01 RID
Lightning S 1-2	EB 1	H 657	'98 - '02	-	-	BL 01 RID
Lightning X 1	BL 1	e1*00006	'99 - '02	-	-	BL 01 RID
Lightning XB 9 S	XB 1	e4*0139	'02 - '06	BL 02 FID	1	BL 02 RID
Lightning XB 9 SX City X	XB 1	e4*0139	'05 - '09	BL 02 FID	1	BL 02 RID
Lightning XB 12 S	XB 1	e4*0139	'03 - '08	BL 02 FID	1	BL 02 RID
Lightning XB 12 Ss	XB 2	e4*0450	'09	BL 02 FID	1	BL 02 RID
Lightning XB 12 Ss Long	XB 2	e4*0450	'05 - '06	BL 02 FID	1	BL 02 RID
Thunderbolt S 3	EB 1	H 657	'98 - '02	-	-	BL 01 RID
Thunderbolt S 3-2	EB 1	H 657	'98 - '02	-	-	BL 01 RID
Thunderbolt S 3 T	EB 1	H 657	'98 - '02	-	-	BL 01 RID
Ulysses XB 12 X	XB 2	e4*0450	'05 - '07	BL 02 FID	1	BL 02 RID
White Lightning S1W-2	EB 1	H 657	'97 - '02	-	-	BL 01 RID
White Lightning S1W-2C	EB 1	H 657	'99 - '02	-	-	BL 01 RID
White Lightning S1W-2D	EB 1	H 657	'98 - '02	-	-	BL 01 RID

Fahrzeughersteller

Cagiva (I)	Bremsscheibe Typ RID
-------------------	----------------------

Handelsbezeichnung	amtl. Typ	ABE/EG-BE	Bauj.	Ausführung Achse 1	Anzahl	Ausführung Achse 2
Super City 50	4 P	-	'92 - '94	HO 17 FID	1	HO 05 RID
Elefant 750	6 B	-	'94 - '95	HO 23 FID	1	-
Elefant 900	5 B	-	'90 - '92	HO 23 FID	2	HO 05 RID
Elefant 900 i.e.	1 BE	-	'92	HO 23 FID	2	HO 05 RID
MV Agusta 750 F 4 Oro	MV AG. F 4	-	'99 - '01	-	-	MV 01 RID
Passing 125	1 BE	-	'92	HO 23 FID	2	HO 05 RID

Fahrzeugteil : Austausch-Bremsscheibe

Typ : RID

Antragsteller : Braking Sunstar S.p.a., 20040 Briosco (MI)

14AG0279-05

Anlage 4

Fahrzeughersteller						
Ducati (I) Bremsscheibe Typ RID						
Handelsbezeichnung	amtl. Typ	ABE/EG- BE	Bauj.	Ausführung Achse 1	Anzahl	Ausführung Achse 2
350 Super Sport Junior	ZDM 350 R	-	'91 - '92	-	-	YA 08 RID
400 Super Sport Junior	ZDM 400 J	-	'92 - '97	-	-	YA 08 RID
600 Super Sport	S	G 801	'94 - '00	-	-	YA 08 RID
620 Super Sport i.E.	V 5	e3*0142	'02 - '05	-	-	YA 08 RID
748 Biposto	748	H 199	'95 - '02	-	-	DC 02 RID
748 S	748	H 199	'99 - '02	-	-	DC 02 RID
748 SP	748	-	'95 - '97	-	-	DC 02 RID
748 SPS	748	-	'98 - '99	-	-	DC 02 RID
748 R	H 3	-	'00 - '02	-	-	DC 02 RID
749	H 5	e3*0153	'02 - '07	-	-	DC 04 RID
749 R	H 5	e3*0153	'04 - '07	-	-	DC 04 RID
749 S	H 5	e3*0153	'03 - '07	-	-	DC 04 RID
750 Super Sport	S	G 801	'95 - '99	-	-	YA 08 RID
750 Super Sport	ZDM 750 SC	-	'91 - '94	-	-	YA 08 RID
750 Super Sport i.E.	V 2	e1*00026	'00 - '02	-	-	YA 08 RID
800 Super Sport i.E.	V 5	e3*0142	'03 - '04	-	-	YA 08 RID
848	H 6	e3*0475	'08 - '10	-	-	DC 05 RID
848 R	H 6	e3*0475	'07 - '10	-	-	DC 05 RID
848 S	H 6	e3*0475	'07 - '10	-	-	DC 05 RID
848 evo	H 6	e3*0475	'11	-	-	DC 05 RID
851 S	ZDM 851 S	-	'88 - '91	-	-	YA 08 RID
888 S	ZDM 888 S	-	'90 - '93	-	-	YA 08 RID
888 SP	ZDM 888 S	-	'90 - '93	-	-	YA 08 RID
900 Super Sport	S	G 801	'94 - '97	-	-	YA 08 RID
900 Super Sport	ZDM 906 SC 2	-	'91 - '93	-	-	YA 08 RID
900 Super Light	S	G 801	'95 - '96	-	-	YA 08 RID
900 Super Light	ZDM 906 SC 2/3	-	'92 - '94	-	-	YA 08 RID
900 Super Sport i.E.	V 1	e1*00004	'98 - '02	-	-	YA 08 RID
906 Paso	ZDM 906 PC	-	'89 - '90	-	-	YA 08 RID
907 Paso i.e.	ZDM 906 PI 2	-	'90 - '91	-	-	YA 08 RID
916 Biposto	916	G 846	'94 - '98	-	-	DC 02 RID
916 S	916	G 846	'94 - '97	-	-	DC 02 RID
916 SP	916	-	'94 - '96	-	-	DC 02 RID
916 SPS (996)	H 1	-	'97 - '98	-	-	DC 02 RID
916 ST 4	S 2	-	'98 - '02	-	-	YA 08 RID
916 ST 4	S 2	e1*00013	'03 - '04	-	-	YA 08 RID
944 ST 2	S 1	H 965	'97 - '98	-	-	YA 08 RID
944 ST 2	S 1	e1*00030	'99 - '03	-	-	YA 08 RID
992 ST 3	S 3	e3*0217	'04 - '06	-	-	YA 08 RID

Fahrzeugteil : Austausch-Bremsscheibe

Typ : RID

Antragsteller : Braking Sunstar S.p.a., 20040 Briosco (MI)

14AG0279-05

Anlage 4

Fahrzeughersteller						
Ducati (I) Bremsscheibe Typ RID						
Handelsbezeichnung	amtl. Typ	ABE/EG- BE	Bauj.	Ausführung Achse 1	Anzahl	Ausführung Achse 2
996	H 2	e1*00012	'99 - '01	-	-	DC 02 RID
996 Biposto	H 2	e1*00012	'99 - '01	-	-	DC 02 RID
996 S	H 2	e1*00012	'01	-	-	DC 02 RID
996 R	H 2	e1*00012	'01	-	-	DC 02 RID
996 SPS	H 2	e1*00012	'99 - '00	-	-	DC 02 RID
996 ST 4 S	S 2	e1*00013	'01 - '05	-	-	YA 08 RID
998 Biposto	H 2	e1*00012	'02 - '03	-	-	DC 02 RID
998 S	H 2	e1*00012	'02 - '03	-	-	DC 02 RID
998 R	H 2	e1*00012	'02 - '03	-	-	DC 02 RID
999	H 4	e3*0147	'02 - '06	-	-	DC 04 RID
999 R	H 4	e3*0147	'02 - '07	-	-	DC 04 RID
999 S	H 4	e3*0147	'02 - '07	-	-	DC 04 RID
1000 GT	C 1	e3*0343	'06 - '07	-	-	YA 08 RID
1000 Paul Smart Replica	C 1	e3*0343	'06 - '07	-	-	YA 08 RID
1000 Sport Classic	C 1	e3*0343	'06 - '07	-	-	YA 08 RID
1000 Sport	C 1	e3*0343	'06 - '08	-	-	YA 08 RID
1000 Sport S	C 1	e3*0343	'07 - '09	-	-	YA 08 RID
1000 Super Sport i.E.	V 5	e3*0142	'03 - '06	-	-	YA 08 RID
1098	H 7	e3*0436	'07 - '08	-	-	DC 06 RID
1098 S	H 7	e3*0436	'07 - '08	-	-	DC 06 RID
1098 R	H 7	e3*0436	'08	-	-	DC 06 RID
1198	H 7	e3*0436	'10	-	-	DC 06 RID
1198 S	H 7	e3*0436	'09	-	-	DC 06 RID
Desmosedici RR	D 1	e3*0470	'08 - '09	-	-	DC 04 RID
Hypermotard 796	B 1	e3*0458	'10	-	-	DC 06 RID
Hypermotard 1100	B 1	e3*0458	'07 - '09	-	-	DC 05 RID
Hypermotard 1100 S	B 1	e3*0458	'07 - '09	-	-	DC 05 RID
Hypermotard 1100 evo	B 1	e3*0458	'10 - '11	-	-	DC 05 RID
Hypermotard 1100 evo SP	B 1	e3*0458	'10 - '11	-	-	DC 05 RID
M 400 Monster	M 3	e1*00025	'94 - '06	-	-	YA 08 RID
M 600 Monster	M	G 802	'94 - '99	-	-	YA 08 RID
M 600 Monster	ZDM 600 M	-	'94	-	-	YA 08 RID
M 600 Monster	M 3	e1*00025	'00 - '02	-	-	YA 08 RID
M 620 Monster i.E.	M 4	e3*0030	'02 - '05	-	-	YA 08 RID
M 620 Monster i.E.	M 4	e3*0030	'05 - '06	-	-	YA 08 RID
M 695 Monster i.E.	M 4	e3*0281	'06 - '08	-	-	YA 08 RID
M 696 Monster i.E.	M 5	e3*0497	'08 - '10	-	-	YA 08 RID
M 750 Monster	M	G 802	'94 - '99	-	-	YA 08 RID
M 750 Monster	M 1	e1*00052	'00 - '01	-	-	YA 08 RID

Fahrzeugteil : Austausch-Bremsscheibe

Typ : RID

Antragsteller : Braking Sunstar S.p.a., 20040 Briosco (MI)

14AG0279-05

Anlage 4

Fahrzeughersteller						
Ducati (I) Bremsscheibe Typ RID						
Handelsbezeichnung	amtl. Typ	ABE/EG-BE	Bauj.	Ausführung Achse 1	Anzahl	Ausführung Achse 2
M 800 Monster i.E.	M 4	e3*0030	'03 - '04	-	-	YA 08 RID
M 800 Monster i.E.	M 4	e3*0281	'05 - '09	-	-	YA 08 RID
M 803 Monster S 2 R	M 4	e3*0281	'05 - '06	-	-	DC 05 RID
M 900 Monster	ZDM 900 M	-	'93 - '99	-	-	YA 08 RID
M 900 Monster	M	G 802	'94 - '99	-	-	YA 08 RID
M 900 Monster i.E.	M 2	e1*00051	'00 - '01	-	-	YA 08 RID
M 900 Monster i.E.	M 4	e3*0030	'02 - '04	-	-	YA 08 RID
M 916 Monster S 4	M 4	e3*0030	'01 - '03	-	-	YA 08 RID
M 992 Monster S 2 R	M 4	e3*0281	'06 - '07	-	-	DC 05 RID
M 996 Monster S 4 R	M 4	e3*0030	'03 - '04	-	-	DC 05 RID
M 996 Monster S 4 R	M 4	e3*0281	'05 - '06	-	-	DC 05 RID
M 998 Monster S 4 RS	M 4	e3*0281	'07 - '08	-	-	DC 05 RID
M 1000 Monster i.E.	M 4	e3*0030	'03 - '05	-	-	YA 08 RID
M 1000 Monster i.E.	M 4	e3*0281	'05 -	-	-	YA 08 RID
M 1100 Monster i.E.	M 5	e3*0497	'09 - '10	-	-	DC 05 RID
Multistrada 620	A 1	e3*0283	'05 - '06	-	-	YA 08 RID
Multistrada DS 1000	A 1	e3*0167	'03 - '06	DC 05 FID	2	DC 05 RID
Multistrada DS 1000	A 1	e3*0167	'02 - '04	DC 05 FID	2	DC 05 RID
Multistrada DS 1000 S	A 1	e3*0283	'05 - '06	DC 05 FID	2	DC 05 RID
Multistrada DS 1000 S	A 1	e3*0283	'05 - '06	DC 05 FID	2	DC 05 RID
Multistrada DS 1100	A 1	e3*0283	'07 - '09	DC 05 FID	2	DC 05 RID
Multistrada DS 1100 S	A 1	e3*0283	'07 - '09	DC 05 FID	2	DC 05 RID
Streetfighter	F 1	e3*0539	'09 - '10	-	-	DC 06 RID
Streetfighter S	F 1	e3*0539	'09 - '10	-	-	DC 06 RID

Fahrzeughersteller						
Gas Gas (I) Bremsscheibe Typ RID						
Handelsbezeichnung	amtl. Typ	ABE/EG-BE	Bauj.	Ausführung Achse 1	Anzahl	Ausführung Achse 2
EC 125	EC	-	'96 - '99	KT 11 RID	1	-
EC 250	EC	-	'96 - '99	KT 11 RID	1	-
EC 300	EC	-	'96 - '99	KT 11 RID	1	-
EC 400	EC	e9*0062	'02 - '07	KT 11 RID	1	-
EC 450	EC	e9*0062	'03 - '06	KT 11 RID	1	-

Fahrzeugteil : Austausch-Bremsscheibe

Typ : RID

Antragsteller : Braking Sunstar S.p.a., 20040 Briosco (MI)

14AG0279-05

Anlage 4

Fahrzeughersteller						
Harley Davidson (USA)			Bremsscheibe Typ RID			
Handelsbezeichnung	amtl. Typ	ABE/EG-BE	Bauj.	Ausführung Achse 1	Anzahl	Ausführung Achse 2
FLHT Electra Glide	FL 1	e4*0030	'00 - '06	-	-	WF 7507
FLHTC Electra Glide Classic	FL 1	e4*0030	'01 - '06	-	-	HD 01 RID
FLHTCUI Ultra Glide Classic FI	FL 1	e4*0030	'00 - '06	-	-	WF 7507
FLHTI Electra Glide	FL 1	e4*0030	'00 - '06	-	-	WF 7507
FLTRI Road Glide Classic	FL 1	e4*0030	'00 - '04	-	-	WF 7507
FLSTF Fat Boy	FS 2	e4*0002	'00 - '02	-	-	WF 7507
FLSTC Heritage Softail Classic	FXST	D 312	'00 - '02	-	-	WF 7507
FLSTC Heritage Softail Classic	FS 2	e4*0002	'08 - '10	-	-	WF 7507
FLSTF Fat Boy	FS 2	e4*0002	'08 - '10	-	-	WF 7507
FLSTN Softail deluxe	FS 2	e4*0002	'08 - '10	-	-	WF 7507
FLSTS Heritage Springer	FS 2	e4*0002	'00 - '03	-	-	WF 7507
FXCW Rocker 1584	FS 2	e4*0002	'08 - '10	-	-	WF 7507
FXCWC Rocker-C 1584	FS 2	e4*0002	'08 - '10	-	-	WF 7507
FXD Dyna Super Glide	FD 1	e4*0029	'00 - '03	-	-	WF 7507
FXDL Dyna Low Rider	FD 1	e4*0029	'00 - '06	-	-	WF 7507
FXDS Dyna Super Glide Sport	FD 1	e4*0029	'00 - '06	-	-	WF 7507
FXDWG Dyna Wide Glide 1450	FD 1	e4*0029	'00 - '06	-	-	WF 7507
FXDXT Dyna Super Glide T-Sport	FD 1	e4*0029	'00 - '06	-	-	WF 7507
FXLR Low Rider Custom	FXR	C 456	'00 - '01	-	-	WF 7507
FXST Softail Standard	FS 2	e4*0002	'01	-	-	WF 7507
FXSTB Night Train 1450	FS 2	e4*0002	'00 - '06	-	-	WF 7507
FXSTB Night Train 1584	FS 2	e4*0002	'08 - '10	-	-	WF 7507
FXSTBI Night Train 1450	FS 2	e4*0002	'00 - '06	-	-	WF 7507
FXSTC Softail Custom 1584	FS 2	e4*0002	'08 - '10	-	-	WF 7507
FXSTD Softail Deuce 1450	FS 2	e4*0002	'00 - '04	-	-	WF 7507
FXSTI Springer Softail 1450	FS 2	e4*0002	'00 - '06	-	-	WF 7507
FXSTS Softail Springer 1340	FS 2	e4*0002	'00 - '02	-	-	WF 7507
VRSCA V-Rod 1200	VR 1	e4*0130	'01 - '06	-	-	HD 12 FID
XL 883 N Iron	XL 1	e4*0028	'09 - '10	-	-	WF 7507
XL 883 R Roadster	XL 1	e4*0028	'10	-	-	WF 7507
XL 883 R Sportster	XL 1	e4*0028	'00 - '03	-	-	WF 7507
XL 883 Sportster Custom	XL 1	e4*0028	'04 - '10	-	-	WF 7507
XL Sportster Custom 53	XL 1	e4*0028	'01	-	-	WF 7507
XL 1200 Sportster	XL 1	e4*0028	'04 - '06	-	-	WF 7507
XL 1200 Sportster-Forty	XL 1	e4*0028	'10	-	-	WF 7507
XL 1200 Sportster-Custom	XL 1	e4*0028	'00 - '03	-	-	WF 7507
XL 1200 Sportster N Night	XL 1	e4*0028	'00 - '03	-	-	WF 7507
XL 1200 Sportster Sport	XL 2	e4*0208	'07 - '10	-	-	WF 7507
XL 1200 Sportster Sport	XL 1	e4*0028	'00 - '03	-	-	WF 7507
XLH 883 Sportster	XL 1	e4*0028	'00 - '06	-	-	WF 7507
XLH 883 Sportster Hugger	XL 1	e4*0028	'00 - '03	-	-	WF 7507
XR 1200	XR 1	e4*1789	'08 - '10	-	-	WF 7506
XR 1200 X	XR 1	e4*1789	'10	-	-	WF 7506

Fahrzeugteil : Austausch-Bremsscheibe

Typ : RID

Antragsteller : Braking Sunstar S.p.a., 20040 Briosco (MI)

14AG0279-05

Anlage 4

Fahrzeughersteller						
Honda (I) Bremsscheibe Typ RID						
Handelsbezeichnung	amtl. Typ	ABE/EG-BE	Bauj.	Ausführung Achse 1	Anzahl	Ausführung Achse 2
CB 500	PC 32	H 418	'97 - '03	HO 23 FID	1	-
CB 500 S	PC 32	H 418	'96 - '03	HO 23 FID	1	HO 05 RID
CB 600 F Hornet	PC 36	e3*0101	'02 - '06	-	-	HO 22 RID
CB 600 S Hornet	PC 36	e3*0101	'02 - '04	-	-	HO 22 RID
CB 600 F Hornet	PC 41	e3*0454	'07 - '08	-	-	HO 55 RID
CB 600 FA Hornet	PC 41	e3*0454	'07 - '08	-	-	HO 55 RID
CB 600 S Hornet	PC 36	e3*0101	'00 - '04	-	-	HO 22 RID
CBF 500	PC 39	e3*0244	'04 - '08	HO 23 FID	1	HO 55 RID
CBF 600	PC 38	e3*0231	'03 - '07	HO 23 FID	2	HO 55 RID
CBF 600 S	PC 38	e3*0231	'03 - '06	HO 23 FID	2	HO 55 RID
CBF 1000	SC 58	e3*0373	'06 - '08	-	-	HO 55 RID
CBF 1000 ABS	SC 58	e3*0373	'06 - '08	-	-	HO 55 RID
FES 125 Pantheon	JF 05	K 094	'98 - '02	HO 50 FID	1	HO 50 RID
FES 125 Pantheon	JF 12	e3*0172	'03 - '07	HO 50 FID	1	HO 50 RID
FES 150 Pantheon	JF 05	K 094	'98 - '02	HO 50 FID	1	HO 50 RID
FES 150 Pantheon	KF 06	e3*0171	'03 - '07	-	-	HO 50 RID
FES 250 Foresight	MF 05	e3*0011	'01 - '07	HO 50 FID	1	HO 50 RID
NES 125 (@ 125)	JF 07	e3*0082	'01 - '02	HO 49 FID	1	-
NES 150 (@ 150)	KF 03	e3*0083	'01 - '02	HO 49 FID	1	-
NSS 250 Forza	MF 07	e3*0064	'00 - '04	HO 50 FID	1	HO 50 RID
NSS 250 Forza X	MF 08	e4*0422	'05 - '07	HO 05 FID	1	HO 21 RID
NSS 250 Forza Z	MF 08	e4*0422	'05 - '07	HO 05 FID	1	HO 21 RID
NSS 250 Jazz	MF 07	e3*0064	'01 - '04	HO 50 FID	1	HO 50 RID
Peugeot SV 250	MF 05	e3*0011	'02 - '07	PE 01 FID	1	-
SES 125 (Dylan 125)	JF 10	e3*0122	'02 - '03	HO 49 FID	1	-
SES 150 (Dylan 150)	KF 05	e3*0123	'02 - '03	HO 49 FID	1	-
SGX 50 Sky	AF 43	H 893	'97 - '98	HO 32 FID	1	-
SH 50 Fifty	AF 40	H 549	'96 - '97	HO 14 FID	1	-
SH 50 Scoopy	AF 40	H 549	'96 - '99	HO 14 FID	1	-
SH 125 i	JF 14	e3*0298	'05 - '08	HO 49 FID	1	-
SH 125 Scooby	JF 09	e3*0073	'01 - '04	HO 49 FID	1	-
SH 150 i	KF 08	e3*0297	'05 - '08	HO 49 FID	1	-
SH 150 Scooby	KF 04	e3*0074	'01 - '04	HO 49 FID	1	-
SH 300 i	NF 02	e3*0447	'06 - '09	HO 21 FID	1	HO 21 FID
SH 300 i ABS	NF 02	e3*0447	'06 - '09	HO 21 FID	1	HO 21 FID
SJ 50 Bali	AF 32	H 030	'93 - '97	HO 32 FID	1	-
SJ 100 Bali	HF 07	H 328	'96 - '97	HO 32 FID	1	-
SK 50 Dio SR	AF 28	-	'90 - '91	HO 17 FID	1	-
SK 50 Dio ZX	AF 28	-	'92 - '93	HO 17 FID	1	-
SZX 50 X 8 R-S	AF 49	K 093	'98 - '99	HO 34 FID	1	HO 34 FID
SZX 50 X 8 R-X	AF 49	K 093	'98 - '99	HO 34 FID	1	HO 34 FID
VTZ 250 Xelvis	MC 25	-	'97 - '98	HO 23 FID	-	HO 22 RID
XL 600 V Transalp	PD 10	H 686	'97 - '99	-	-	HO 05 RID

Fahrzeugteil : Austausch-Bremsscheibe

Typ : RID

Antragsteller : Braking Sunstar S.p.a., 20040 Briosco (MI)

14AG0279-05

Anlage 4

Fahrzeughersteller						
Honda (J) Bremsscheibe Typ RID						
Handelsbezeichnung	amtl. Typ	ABE/EG-BE	Bauj.	Ausführung Achse 1	Anzahl	Ausführung Achse 2
CB 250 Hornet	MC 31	-	'97 - '98	-	-	HO 22 RID
CB 400 N Euro	CB 400 T	A 400	'82 - '85	-	-	HO 22 RID
CB 450 S	PC 17	E 139	'85 - '89	HO 03 FID	2	-
CB 500	PC 26	G 555	'93 - '96	HO 23 FID	1	-
CB 600 F Hornet	PC 34	K 016	'98 - '06	-	-	HO 22 RID
CB 600 S Hornet	PC 34	K 016	'99 - '01	-	-	HO 22 RID
CB 750 F Bol'd Or	RC 04	B 770	'80 - '82	HO 23 FID	2	-
CB 750 F 2 Bol'd Or	RC 04	B 770	'81 - '83	HO 23 FID	2	-
CB 750 K	CB 750 K	A 287	'81 - '86	HO 23 FID	2	-
CB 750 Seven Flfty	RC 42	G 035	'92 - '95	HO 23 FID	2	HO 05 RID
CB 900 F Hornet	SC 48	e13*0051	'02 - '06	-	-	HO 05 RID
CB 1000 R	SC 60	e4*1912	'08 - '10	-	-	WF 7502
CB 1000 RA	SC 60	e4*1912	'09 - '10	-	-	WF 7502
CB 1100 F X11 Super Four	SC 42	e4*0026	'99 - '04	-	-	HO 51 RID
CB 1300 F	SC 54	e4*0187	'03 - '09	-	-	HO 51 RID
CB 1300 S	SC 54	e4*0187	'03 - '09	-	-	HO 51 RID
CB 1300 X 4	SC 38	-	'97 - '02	-	-	HO 22 FID
CBR 125 R	JC 34	e13*0004	'03 - '07	HO 22 FID	1	HO 09 RID
CBR 600 F	PC 19	E 515	'87 - '88	HO 22 FID	2	-
CBR 600 F	PC 23	E 978	'89 - '90	HO 22 FID	2	-
CBR 600 F	PC 25	F 648	'91 - '94	HO 22 FID	2	HO 22 RID
CBR 600 F	PC 31	H 002	'95 - '98	-	-	HO 22 RID
CBR 600 F	PC 35	K 294	'99 - '00	-	-	HO 22 RID
CBR 600 F	PC 35	e4*0101	'01 - '06	-	-	HO 22 RID
CBR 600 FS	PC 35	e4*0101	'01 - '02	-	-	HO 22 RID
CBR 600 RR	PC 37	e4*0190	'03 - '10	-	-	HO 22 RID
CBR 600 RR ABS	PC 40	e4*1247	'09 - '10	-	-	HO 22 RID
CBR 900 RR	SC 28	G 034	'92 - '95	-	-	HO 22 RID
CBR 900 RR	SC 29	-	'92 - '95	-	-	HO 22 RID
CBR 900 RR	SC 33	H 294	'96 - '99	-	-	HO 22 RID
CBR 900 RR	SC 44	e13*0019	'00 - '01	-	-	HO 22 RID
CBR 900 RR	SC 50	e13*0052	'02 - '03	-	-	HO 22 RID
CBR 1000 F	SC 21	E 513	'87 - '88	HO 23 FID	2	-
CBR 1000 F	SC 24	F 143	'89 - '92	HO 23 FID	2	-
CBR 1000 F	SC 24	F 143	'93 - '97	HO 23 FID	2	-
CBR 1000 F Dual	SC 24	F 143	'93 - '96	-	-	HO 21 FID
CBR 1000 RR	SC 57	e4*0269	'04 - '07	-	-	HO 22 RID
CBR 1000 RR	SC 59	e4*1726	'08 - '10	-	-	HO 22 RID
CBR 1000 RR ABS	SC 59	e4*1726	'09 - '10	-	-	HO 22 RID
CBR 1100 XX	SC 35	H 541	'96 - '01	-	-	HO 51 RID
CBR 1100 XX	SC 35	e13*0043	'01 - '06	-	-	HO 51 RID
CBX 750 F	RC 17	D 370	'83 - '88	HO 22 FID	-	-

Fahrzeugteil : Austausch-Bremsscheibe

Typ : RID

Antragsteller : Braking Sunstar S.p.a., 20040 Briosco (MI)

14AG0279-05

Anlage 4

Fahrzeughersteller						
Honda (J) Bremsscheibe Typ RID						
Handelsbezeichnung	amtl. Typ	ABE/EG-BE	Bauj.	Ausführung Achse 1	Anzahl	Ausführung Achse 2
CH 125 Spacy	JF 03	-	'98 - '99	HO 32 FID	2	-
CN 250 Helix	MF 02	-	'88 - '89	HO 20 FID	1	-
FES 250 Foresight	MF 04	H 836	'97 - '02	HO 50 FID	1	-
FJ 400 Silver Wing	NF 01	-	'01 - '06	HO 21 FID	1	HO 21 RID
FJ 600 Silver Wing 400	PF 01	e4*0114	'01 - '06	HO 21 FID	1	HO 21 RID
FJ 600 Silver Wing	PF 01	e4*0114	'07	HO 22 FID	1	-
FJ 600 Silver Wing ABS	PF 01	e4*0114	'03 - '07	HO 22 FID	1	HO 21 RID
NX 650 Dominator	RD 02	E 851	'88 - '92	-	-	HO 22 RID
ST 1100 Pan European	SC 26	F 440	'90	HO 23 FID	2	-
ST 1100 Pan European	SC 26	F 440	'96 - '01	HO 23 FID	2	-
VF 500 F	PC 12	D 448	'84 - '87	HO 21 FID	2	HO 21 FID
VF 500 F II	PC 12	D 448	'84 - '87	HO 21 FID	2	HO 21 FID
VF 1000 F	SC 15	D 413	'84 - '85	HO 22 FID	2	-
VF 1000 F II	SC 15	D 413	'86 - '87	HO 22 FID	2	-
VF 1000 R	SC 16	D 446	'86 - '87	HO 22 FID	2	-
VFR 400 R	NC 21	-	'86 - '87	HO 22 FID	2	-
VFR 400 R	NC 24	-	'87 - '88	HO 22 FID	2	-
VFR 750 F	RC 24	E 159	'86 - '87	HO 22 FID	2	-
VFR 750 F	RC 24	E 159	'88 - '89	HO 23 FID	2	-
VFR 750 F	RC 36	F 372	'90 - '93	HO 23 FID	2	HO 23 RID
VFR 750 F	RC 36	F 372	'94 - '97	-	-	HO 23 RID
VFR 800 FIW	RC 46	K 011	'98 - '01	-	-	HO 23 RID
VFR 800 FIW	RC 46	e13*0132	'02 - '05	-	-	HO 23 RID
VT 750 C ACE	RC 44	H 714	'97 - '01	HO 23 FID	1	-
VT 750 C Black Widow	RC 48	e4*0085	'00 - '06	HO 23 FID	1	-
VT 750 C Shadow	RC 50	e4*0239	'03 - '06	HO 23 FID	1	-
VT 750 C Shadow Spirit	RC 53	e4*1355	'06 - '10	HO 23 FID	1	-
VTR 250 F	MC 33	-	'98 - '99	-	-	HO 22 RID
VTR 1000 F Firestorm	SC 36	H 687	'97 - '06	-	-	HO 22 RID
VTR 1000 F Firestorm	SC 36	e13*0044	'07	-	-	HO 22 RID
VTR 1000 SP-1	SC 45	e4*0061	'00 - '01	-	-	HO 22 RID
VTR 1000 SP-2	SC 45	e4*0061	'02 - '04	-	-	HO 22 RID
XL 600 R	PD 03	D 065	'83	HO 09 FID	1	-
XL 600 R	PD 03	E 459	'84 - '87	HO 09 FID	1	-
XL 600 V Transalp	PD 06	E 512	'91 - '96	-	-	HO 05 RID
XL 1000 V Varadero	SD 01	e4*0009	'99 - '02	-	-	WF 4504
XLV 750 R	RD 01	D 141	'83 - '87	HO 22 FID	2	-

Fahrzeugteil : Austausch-Bremsscheibe

Typ : RID

Antragsteller : Braking Sunstar S.p.a., 20040 Briosco (MI)

14AG0279-05

Anlage 4

Fahrzeughersteller						
Honda (J) Bremsscheibe Typ RID						
Handelsbezeichnung	amtl. Typ	ABE/EG-BE	Bauj.	Ausführung Achse 1	Anzahl	Ausführung Achse 2
XR 400 R	NE 03	-	'95 - '07	HO 09 FID	1	HO 09 RID
XR 600 R	PE 04	-	'83 - '87	HO 09 FID	1	HO 09 RID
XR 600 R	PE 04	-	'88 - '99	-	-	HO 09 RID
XR 650 L	PE 04	-	'00 - '03	-	-	HO 22 RID
XR 650 R	RE 01	-	'00 - '03	-	-	HO 13 RID
XRV 650 Africa Twin	RD 03	E 867	'88 - '89	-	-	HO 05 RID
XRV 750 Africa Twin	RD 04	F 371	'90 - '92	HO 18 FID	2	WF 4504
XRV 750 Africa Twin	RD 07	G 317	'93 - '02	HO 18 FID	2	WF 4504

Fahrzeughersteller						
Husaberg (S) Bremsscheibe Typ RID						
Handelsbezeichn.	amtl. Typ	ABE/EG-BE	Bauj.	Ausführung Achse 1	Anzahl	Ausführung Achse 2
FE 400 E	HUSABERG FE	e5*0001	'99 - '00	-	-	HU 09 RID
FE 400 E	HUSABERG FE	e5*0001	'01 - '03	KT 02 FID	1	KT 11 RID
FE 400 E	HUSABERG FE	e5*0001	'01 - '03	-	-	WF 4505
FE 501 E	HUSABERG FE	e5*0001	'99 - '00	-	-	HU 09 RID
FE 501 E	HUSABERG FE	e5*0001	'99 - '04	KT 02 FID	1	KT 11 RID
FE 501 E	HUSABERG FE	e5*0001	'99 - '04	-	-	WF 4505
FE 501 S	HUSABERG FE	e5*0001	'99 - '04	KT 02 FID	1	KT 11 RID
FE 501 S	HUSABERG FE	e5*0001	'99 - '04	-	-	WF 4505
FE 550 E	HUSABERG FE	e5*0001	'04 - '08	KT 02 FID	1	KT 11 RID
FE 550 E	HUSABERG FE	e5*0001	'04 - '08	-	-	WF 4505
FE 501 E	HUSABERG FE	e5*0001	'99 - '00	-	-	HU 09 RID
FE 501 E	HUSABERG FE	e5*0001	'99 - '04	KT 02 FID	1	KT 11 RID
FE 600 E	HUSABERG FE	e5*0001	'99 - '00	-	-	HU 09 RID
FE 600 E	HUSABERG FE	e5*0001	'00 - '02	KT 02 FID	1	KT 11 RID
FE 600 E	HUSABERG FE	e5*0001	'99 - '02	-	-	WF 4505
FE 650 E	HUSABERG FE	e5*0001	'01 - '08	KT 02 FID	1	KT 11 RID
FE 600 S	HUSABERG FE	e5*0001	'99 - '03	-	-	KT 11 RID
FE 600 S	HUSABERG FE	e5*0001	'99 - '03	-	-	WF 4505
FE 650 E	HUSABERG FE	e5*0001	'01 - '08	-	-	WF 4505
FS 400 E	HUSABERG FE	e5*0001	'01 - '03	KT 02 FID	1	KT 11 RID
FS 400 E	HUSABERG FE	e5*0001	'01 - '03	-	-	WF 4505
FS 450 E	HUSABERG FE	e5*0001	'03 - '08	-	-	KT 11 RID
FS 450 E	HUSABERG FE	e5*0001	'03 - '08	-	-	WF 4505
FS 650 E	HUSABERG FE	e5*0001	'01 - '08	-	-	KT 11 RID
FS 650 E	HUSABERG FE	e5*0001	'01 - '08	-	-	WF 4505

Fahrzeugteil : Austausch-Bremsscheibe
 Typ : RID
 Antragsteller : Braking Sunstar S.p.a., 20040 Briosco (MI)

14AG0279-05

Anlage 4

Fahrzeughersteller						
Husqvarna (S) Bremsscheibe Typ RID						
Handelsbezeichnung	amtl. Typ	ABE/EG-BE	Bauj.	Ausführung Achse 1	Anzahl	Ausführung Achse 2
TE 400	H 8	e3*0100	'01 - '03	-	-	HU 09 RID
TE 450	H 8	e3*0100	'02 - '03	-	-	HU 09 RID

Fahrzeughersteller						
Italjet (I) Bremsscheibe Typ RID						
Handelsbezeichnung	amtl. Typ	ABE/EG-BE	Bauj.	Ausführung Achse 1	Anzahl	Ausführung Achse 2
Dragster 125	DR 5010	K 515	'99 - '00	-	-	GL 01 RID
Dragster 180	DR 8510	K 516	'99 - '00	-	-	GL 01 RID
Jupiter 250	JC	e9*0071	'01 - '06	IT 03 FID	1	-

Fahrzeughersteller						
Kawasaki (J) Bremsscheibe Typ RID						
Handelsbezeichnung	amtl. Typ	ABE/EG-BE	Bauj.	Ausführung Achse 1	Anzahl	Ausführung Achse 2
1000 GTR	ZGT 00 A	E 098	'89 - '93	KW 02 FID	2	KW 07 FID
1000 GTR	ZGT 00 A	E 098	'86 - '93	KW 02 FID	2	KW 09 RID
1400 GTR	ZGT 40 A	e1*0310	'07 - '10	-	-	KW 40 RID
ER-6 n	ER 650 A	e1*0260	'06 - '10	-	-	KW 30 RID
ER-6 n ABS	ER 650 A	e1*0260	'06 - '10	-	-	KW 30 RID
ER-6 f	EX 650 A	e1*0269	'06 - '08	-	-	KW 30 RID
ER-6 f ABS	EX 650 A	e1*0269	'06 - '08	-	-	KW 30 RID
ER-6 f ABS	EX 650 C	e1*0417	'09 - '10	-	-	KW 30 RID
GPX 750 R	ZX 750 F	E 396	'86 - '90	-	-	KW 15 RID
GPZ 500 S	EX 500 A	E 444	'89 - '93	KW 02 FID	2	-
GPZ 500 S	EX 500 D	G 587	'93 - '97	KW 02 FID	1	-
GPZ 500 S	EX 500 D	e4*0132	'01 - '06	KW 02 FID	1	-
GPZ 600 R	ZX 600 A	D 753	'84 - '90	KW 02 FID	2	KW 02 RID
GPZ 750 R	ZX 750 G	D 608	'85 - '87	KW 02 FID	2	KW 02 RID
GPZ 750 Uni Trak	KZ 750 E	B 635	'83 - '88	KW 02 FID	2	KW 02 FID
GPZ 900 R	ZX 900 A	D 363	'84 - '89	-	-	KW 02 FID
GPZ 900 R	ZX 900 A	D 363	'90 - '94	-	-	KW 02 FID
GPZ 1000 RX	ZXT 00 A	D 994	'85 - '90	-	-	KW 02 RID
KDX 250	DX 250 E	-	'91 - '93	KW 01 FID	1	KW 04 RID
KLE 500	LE 500 A	F 670	'91 - '96	KW 13 FID	1	KW 16 RID
KLE 500	LE 500 A	e1*00074	'97 - '07	KW 13 FID	1	KW 16 RID

Fahrzeugteil : Austausch-Bremsscheibe

Typ : RID

Antragsteller : Braking Sunstar S.p.a., 20040 Briosco (MI)

14AG0279-05

Anlage 4

Fahrzeughersteller						
Kawasaki (J) Bremsscheibe Typ RID						
Handelsbezeichnung	amtl. Typ	ABE/EG-BE	Bauj.	Ausführung Achse 1	Anzahl	Ausführung Achse 2
KLX 250 E	LX 250 E	G 348	'93 - '96	KW 01 FID	1	-
KLX 300 R	LX 300 A	-	'96 - '97	KW 01 FID	1	KW 01 RID
KLX 650 C	LX 650 C	G 245	'93 - '95	KW 01 FID	1	KW 01 RID
KLX 650 R	LX 650 A	-	'93 - '97	KW 01 FID	1	KW 01 RID
Versys 650	LE 650 A	e1*0305	'07 - '10	-	-	KW 30 RID
Versys 650 ABS	LE 650 A	e1*0305	'07 - '10	-	-	KW 30 RID
Z 750	ZR 750 J	e1*0187	'04 - '06	-	-	KW 30 RID
Z 750	ZR 750 L	e1*0309	'07 - '10	-	-	KW 40 RID
Z 750 ABS	ZR 750 L	e1*0309	'07 - '10	-	-	KW 40 RID
Z 750 S	ZR 750 J	e1*0187	'05 - '06	-	-	KW 30 RID
Z 1000	ZRT 00 A	e1*0172	'03 - '06	-	-	KW 30 RID
Z 1000	ZRT 00 B	e4*1275	'07 - '10	-	-	KW 40 RID
Z 1000 ABS	ZRT 00 B	e4*1275	'07 - '09	-	-	KW 40 RID
Zephyr 550	ZR 550 B	F 540	'93 - '01	-	-	KW 15 RID
Zephyr 750	ZR 750 C	F 541	'90 - '95	-	-	KW 25 RID
Zephyr 1100	ZRT 10 A	F 989	'96 - '98	-	-	KW 09 RID
ZR-7	ZR 750 F	e1*00023	'99 - '03	-	-	KW 15 RID
ZR-7 S	ZR 750 F	e1*00023	'01 - '03	-	-	KW 15 RID
ZRX 1100	ZRT 10 C	H 619	'96 - '98	-	-	KW 36 RID
ZRX 1100	ZRT 10 C	e4*0011	'99 - '00	-	-	KW 36 RID
ZRX 1200	ZRT 20 A	e4*0106	'01 - '06	-	-	KW 36 RID
ZRX 1200 R	ZRT 20 A	e4*0106	'01 - '06	-	-	KW 36 RID
ZRX 1200 S	ZRT 20 A	e4*0106	'01 - '06	-	-	KW 36 RID
ZX-250 R Ninja	EX 250 K	e1*0351	'08 - '09	-	-	WF 7503
ZX-6 R Ninja	ZX 600 G	H 967	'98 - '01	-	-	KW 30 RID
ZX-6 R Ninja	ZX 636 A	e1*00141	'02	-	-	KW 30 RID
ZX-6 R Ninja	ZX 636 B	e4*0180	'03 - '04	-	-	KW 30 RID
ZX-6 R Ninja	ZX 636 C	e1*0229	'05 - '06	-	-	KW 30 RID
ZX-6 R Ninja	ZX 600 P	e4*1274	'07 - '08	-	-	KW 30 RID
ZX-6 R Ninja	ZX 600 R	e4*2077	'09 - '10	-	-	KW 30 RID
ZX-6 RR Ninja	ZX 600 K	e1*0174	'03 - '04	-	-	KW 30 RID
ZX-6 RR Ninja	ZX 600 N	e4*0364	'05 - '06	-	-	KW 30 RID
ZX-7 R Ninja	ZX 750 N	H 202	'96 - '03	-	-	KW 09 RID
ZX-7 RR Ninja	ZX 750 N	H 202	'96 - '02	-	-	KW 09 RID
ZX-9 R Ninja	ZX 900 B	G 588	'94 - '97	-	-	KW 09 RID
ZX-9 R Ninja	ZX 900 C	H 884	'98 - '99	-	-	KW 30 RID
ZX-9 R Ninja	ZX 900 E	e1*00054	'00 - '03	-	-	KW 30 RID
ZX-10 Ninja	ZXT 00 B	E 795	'88 - '92	-	-	KW 02 RID
ZX-10 R Ninja	ZXT 00 C	e4*0246	'04 - '05	-	-	KW 30 RID
ZX-10 R Ninja	ZXT 00 D	e1*0270	'06 - '07	-	-	KW 30 RID
ZX-10 R Ninja	ZXT 00 E	e1*0350	'08 - '10	-	-	KW 30 RID
ZX-12 R Ninja	ZXT 20 A	e1*00065	'00 - '06	-	-	KW 34 RID

Fahrzeugteil : Austausch-Bremsscheibe

Typ : RID

Antragsteller : Braking Sunstar S.p.a., 20040 Briosco (MI)

14AG0279-05

Anlage 4

Fahrzeughersteller						
Kawasaki (J) Bremsscheibe Typ RID						
Handelsbezeichnung	amtl. Typ	ABE/EG-BE	Bauj.	Ausführung Achse 1	Anzahl	Ausführung Achse 2
ZXR 400	ZX 400 L	F 669	'91 - '02	-	-	KW 15 RID
ZXR 750	ZX 750 H	F 102	'89 - '95	-	-	KW 09 RID
ZXR 750	ZX 750 J	F 671	'93 - '95	-	-	KW 09 RID
ZXR 750 R	ZX 750 J	F 671	'89 - '95	-	-	KW 09 RID
ZZR 600	ZX 600 E	G 202	'93 - '06	-	-	KW 15 RID
ZZR 1100	ZXT 10 C	F 381	'89 - '91	-	-	KW 02 RID
ZZR 1100	ZXT 10 D	G 203	'92 - '01	-	-	KW 02 RID
ZZR 1400	ZXT 40 A	e4*0912	'06 - '07	-	-	KW 40 RID
ZZR 1400	ZXT 40 C	e4*1560	'08 - '10	-	-	KW 40 RID

Fahrzeughersteller						
KTM (A) Bremsscheibe Typ RID						
Handelsbezeichnung	amtl. Typ	ABE/EG-BE	Bauj.	Ausführung Achse 1	Anzahl	Ausführung Achse 2
Beta Chrono 50	KTM GO 50	G 812	'94 - '99	AP 11 FID	1	-
Cross Scooter 50	KTM GO 50	G 812	'94 - '99	AP 11 FID	1	-
125 EXC	KTM 2T-EXC	e1*00060	'98 - '11	KT 02 FID	1	KT 11 RID
125 EXC	KTM 2T-EXC	e1*00060	'98 - '11	KT 02 FID	1	WF 4505
125 EXC sixdays	KTM 2T-EXC	e1*00060	'09	KT 02 FID	1	KT 11 RID
125 EXC sixdays	KTM 2T-EXC	e1*00060	'09	KT 02 FID	1	WF 4505
125 LC 2	KTM 125 LC 2	H 522	'96 - '99	KT 02 FID	1	KT 11 RID
125 Sting	KTM LC2	H 522	'98 - '99	-	-	KT 11 RID
125 Sting	KTM LC2	H 522	'98 - '99	-	-	WF 4505
200 EXC	KTM 2T-EXC	e1*00060	'98 - '11	KT 02 FID	1	KT 11 RID
200 EXC	KTM 2T-EXC	e1*00060	'98 - '11	KT 02 FID	1	WF 4505
250 EXC	KTM 2T-EXC	e1*00060	'98 - '11	KT 02 FID	1	KT 11 RID
250 EXC	KTM 2T-EXC	e1*00060	'98 - '11	KT 02 FID	1	WF 4505
250 EXC F	KTM 250 EXC-F	e1*0285	'03 - '11	KT 02 FID	1	KT 11 RID
250 EXC F	KTM 250 EXC-F	e1*0285	'03 - '11	KT 02 FID	1	WF 4505
250 EXC F sixdays	KTM 250 EXC-F	e1*0285	'09	KT 02 FID	1	KT 11 RID
250 EXC F sixdays	KTM 250 EXC-F	e1*0285	'09	KT 02 FID	1	WF 4505
250 EXC G	KTM 250 EXC-F	e1*0285	'04 - '09	-	-	KT 11 RID
250 EXC G	KTM 250 EXC-F	e1*0285	'04 - '09	-	-	WF 4505
250 EXC sixdays	KTM 250 EXC-F	e1*0285	'09	KT 02 FID	1	KT 11 RID
250 EXC sixdays	KTM 250 EXC-F	e1*0285	'09	KT 02 FID	1	WF 4505
250 GS	KTM GS 250 LD	-	'88 - '97	-	-	WF 4505
300 EXC	KTM 2T-EXC	e1*00060	'97 - '11	KT 02 FID	1	WF 4505
300 EXC sixdays	KTM 2T-EXC	e1*00060	'09	KT 02 FID	1	KT 11 RID
300 EXC sixdays	KTM 2T-EXC	e1*00060	'09	KT 02 FID	1	WF 4505

Fahrzeugteil : Austausch-Bremsscheibe

Typ : RID

Antragsteller : Braking Sunstar S.p.a., 20040 Briosco (MI)

14AG0279-05

Anlage 4

Fahrzeughersteller						
KTM (A) Bremsscheibe Typ RID						
Handelsbezeichnung	amtl. Typ	ABE/EG-BE	Bauj.	Ausführung Achse 1	Anzahl	Ausführung Achse 2
300 GS	KTM GS 300 LD	-	'91 - '96	KT 02 FID	1	KT 11 RID
300 GS	KTM GS 300 LD	-	'91 - '96	-	-	WF 4505
380 EXC	KTM 2T-EXC	-	'98 - '02	KT 02 FID	-	KT 11 RID
380 EXC	KTM 2T-EXC	-	'98 - '02	KT 02 FID	-	WF 4505
400 EXC	KTM 4T-EXC	e1*00067	'94 - '11	KT 02 FID	-	WF 4505
400 EXC	KTM 4T-EXC	e1*00067	'10 - '11	KT 02 FID	1	KT 11 RID
400 EXC G	KTM 4T-EXC	e1*00067	'04 - '06	KT 02 FID	1	KT 11 RID
400 EXC G	KTM 4T-EXC	e1*00067	'04 - '06	KT 02 FID	1	WF 4505
400 LC 4	KTM 4T-EGS	-	'96 - '99	-	-	KT 11 RID
400 LC 4 Super Competition	KTM 4T-SC	-	'98 - '06	-	-	KT 11 RID
450 EXC	KTM 4T-EXC	e1*00067	'03 - '11	KT 02 FID	-	KT 11 RID
450 EXC	KTM 4T-EXC	e1*00067	'03 - '11	KT 02 FID	1	WF 4505
450 EXC R	KTM 4T-EXC	e1*00067	'08 - '09	KT 02 FID	1	KT 11 RID
450 EXC R	KTM 4T-EXC	e1*00067	'08 - '09	KT 02 FID	1	WF 4505
450 EXC sixdays	KTM 4T-EXC	e1*00067	'09	KT 02 FID	1	KT 11 RID
450 EXC sixdays	KTM 4T-EXC	e1*00067	'09	KT 02 FID	1	WF 4505
520 EXC	KTM 4T-EXC	e1*00067	'00 - '02	KT 02 FID	-	KT 11 RID
520 EXC	KTM 4T-EXC	e1*00067	'00 - '02	KT 02 FID	1	WF 4505
525 EXC	KTM 4T-EXC	e1*00067	'03 - '08	KT 02 FID	1	KT 11 RID
525 EXC	KTM 4T-EXC	e1*00067	'03 - '08	KT 02 FID	1	WF 4505
530 EXC	KTM 4T-EXC	e1*00067	'10 - '11	KT 02 FID	1	KT 11 RID
530 EXC R	KTM 4T-EXC	e1*00067	'08 - '09	KT 02 FID	1	KT 11 RID
530 EXC sixdays	KTM 4T-EXC	e1*00067	'09	KT 02 FID	1	KT 11 RID
530 EXC	KTM 4T-EXC	e1*00067	'10 - '11	KT 02 FID	1	WF 4505
530 EXC R	KTM 4T-EXC	e1*00067	'08 - '09	KT 02 FID	1	WF 4505
530 EXC sixdays	KTM 4T-EXC	e1*00067	'09	KT 02 FID	1	WF 4505
600 LC 4 Enduro	KTM ER 600 LC4	-	'91 - '92	KT 02 FID	1	KT 11 RID
600 LC 4 Enduro	KTM 4T-EGS	-	'91 - '92	KT 02 FID	1	WF 4505
620 Duke	KTM DK I	-	'95 - '98	-	-	KT 11 RID
620 Duke	KTM DK I	-	'95 - '97	-	-	WF 4505
620 LC 4	KTM 4T-EGS	e1*00007	'96 - '02	KT 02 FID	1	KT 11 RID
620 LC 4 Adventure	KTM 4T-EGS	e1*00007	'97 - '98	-	-	KT 11 RID
620 LC 4 Adventure	KTM 4T-EGS	e1*00007	'97 - '98	-	-	WF 4505
620 LC 4 Competition	KTM 4T-EGS	e1*00007	'98 - '04	KT 02 FID	1	KT 11 RID
620 LC 4 Competition	KTM 4T-EGS	e1*00007	'98 - '04	KT 02 FID	1	WF 4505
620 LC 4 Super Competition	KTM 4T-SC	e12*0001	'98 - '04	KT 02 FID	1	KT 11 RID
620 LC 4 Super Competition	KTM 4T-SC	e12*0001	'98 - '04	KT 02 FID	1	WF 4505
625 SMC	KTM 4T-EGS	e1*00007	'05 - '08	KT 02 FID	1	KT 11 RID
625 SMC	KTM 4T-EGS	e1*00007	'05 - '08	KT 02 FID	1	WF 4505
625 SXC	KTM 4T-EGS	e1*00007	'03 - '08	KT 02 FID	1	KT 11 RID
625 SXC	KTM 4T-EGS	e1*00007	'03 - '08	KT 02 FID	1	WF 4505

Fahrzeugteil : Austausch-Bremsscheibe

Typ : RID

Antragsteller : Braking Sunstar S.p.a., 20040 Briosco (MI)

14AG0279-05

Anlage 4

Fahrzeughersteller						
KTM (A) Bremsscheibe Typ RID						
Handelsbezeichnung	amtl. Typ	ABE/EG-BE	Bauj.	Ausführung Achse 1	Anzahl	Ausführung Achse 2
640 Duke	KTM DK I	-	'98	-	-	KT 11 RID
640 Duke	KTM DK I	-	'98	-	-	WF 4505
640 Duke II	KTM DK II	e1*00048	'99 - '06	-	-	KT 11 RID
640 Duke II	KTM DK II	e1*00048	'99 - '06	-	-	WF 4505
640 LC 4	KTM 4T-EGS	e1*00007	'99 - '07	-	-	KT 11 RID
640 LC 4 Adventure	KTM 4T-EGS	e1*00007	'98 - '07	-	-	KT 11 RID
640 LC 4 Adventure	KTM 4T-EGS	e1*00007	'98 - '07	-	-	WF 4505
640 LC 4 Enduro	KTM 4T-EGS	e1*00007	'98 - '07	-	-	WF 4505
640 LC 4 Super Moto	KTM 4T-EGS	e1*00007	'98 - '07	-	-	KT 11 RID
640 LC 4 Super Moto	KTM 4T-EGS	e1*00007	'98 - '07	-	-	WF 4505
640 LC 4 Super Competition	4T-SC	e12*0001	'98 - '06	-	-	KT 11 RID
660 LC 4 Super Competition	4T-SC	e12*0001	'01 - '06	-	-	KT 11 RID
660 LC 4 Super Moto	4T-SC	e12*0001	'04 - '06	-	-	KT 11 RID
660 SMC	KTM 4T-EGS	e1*00007	'03 - '07	-	-	KT 11 RID
660 SMC	KTM 4T-EGS	e1*00007	'03 - '07	-	-	WF 4505
690 Super Moto	KTM LC4	e1*0313	'07 - '09	-	-	KT 10 RID
690 Super Moto R	KTM LC4	e1*0313	'08 - '09	-	-	KT 10 RID
950 LC 8 Adventure	KTM LC8	e1*0180	'02 - '07	-	-	KT 10 RID
950 LC 8 Supermoto	KTM LC8 SE	e1*0379	'05 - '07	-	-	KT 09 RID
950 LC 8 Super Enduro R	KTM LC8 SE	e1*0379	'06 - '08	-	-	KT 10 RID
990 LC 8 Adventure S	KTM LC8	e1*0180	'06 - '07	-	-	KT 10 RID
990 LC 8 Adventure S ABS	KTM LC8	e1*0180	'06 - '07	-	-	KT 10 RID
990 LC 8 Super Duke	KTM LC8 EFI	e1*0232	'05 - '07	-	-	KT 09 RID
990 LC 8 Super Moto	KTM LC8 SM	e1*0249	'07 - '08	-	-	KT 09 RID
1190 RC 8	KTM RC8	e1*0379	'08 - '09	-	-	WF 7504
Husaberg 390 FE	HUSABERG FE 02	e1*0407	'10	KT 02 FID	1	KT 11 RID
Husaberg 390 FE	HUSABERG FE 02	e1*0407	'10	-	-	WF 4505
Husaberg 450 FE	HUSABERG FE 02	e1*0407	'10	KT 02 FID	1	KT 11 RID
Husaberg 450 FE	HUSABERG FE 02	e1*0407	'10	-	-	WF 4505
Husaberg 570 FE	HUSABERG FE 02	e1*0407	'10	KT 02 FID	1	KT 11 RID
Husaberg 570 FE	HUSABERG FE 02	e1*0407	'10	-	-	WF 4505
Husaberg 570 FE SM	HUSABERG FE 02	e1*0407	'10	-	-	KT 11 RID
Husaberg 570 FE SM	HUSABERG FE 02	e1*0407	'10	-	-	WF 4505

Fahrzeugteil : Austausch-Bremsscheibe

Typ : RID

Antragsteller : Braking Sunstar S.p.a., 20040 Briosco (MI)

14AG0279-05

Anlage 4

Fahrzeughersteller						
Kwang Yang (ROC) Bremsscheibe Typ RID						
Handelsbezeichnung	amtl. Typ	ABE/EG-BE	Bauj.	Ausführung Achse 1	Anzahl	Ausführung Achse 2
Kymco Agility R12 50	CK 50 QT	e4*0403	'05 - '06	HO 17 FID	1	-
Kymco Agility R12 125	CK 125 T-6	e4*0531	'05 - '09	KM 01 FID	1	-
Kymco B&W 50	S 8	e4*0126	'01 - '02	KM 04 FID	1	-
Kymco B&W 250	S 7	e4*0092	'01 - '02	KM 04 FID	1	-
Kymco Calypso 50	KCZ	H 124	'95 - '99	HO 17 FID	1	-
Kymco CX Curio Super 50	KCZ	H 124	'94 - '95	HO 17 FID	1	-
Kymco Dink 50	S 8	e4*0126	'98 - '01	KM 01 FID	1	-
Kymco Dink 125	S 3	e13*0025	'96 - '01	-	-	KM 01 FID
Kymco Dink 150	S 3	e13*0025	'97 - '01	-	-	KM 01 FID
Kymco Dink Classic 125	S 4	e4*0125	'02 - '03	KM 04 FID	1	-
Kymco Dink Classic 150	S 4	e4*0125	'02 - '03	KM 04 FID	1	-
Kymco Dink Classic 200	S 4	e4*0125	'04 - '05	KM 04 FID	1	-
Kymco Filly LX 50	S 2	e4*0104	'01 - '02	HO 17 FID	1	-
Kymco Grand Dink 125	S 4	e4*0125	'02 - '03	-	-	KM 04 RID
Kymco Grand Dink 150	S 4	e4*0125	'02 - '03	-	-	KM 04 RID
Kymco Grand Dink 250	S 4	e4*0125	'01 - '02	KM 04 FID	1	KM 04 RID
Kymco Heroism 50	KCZ	H 124	'95 - '99	HO 17 FID	1	-
Kymco Heroism 125	KAF	H 290	'95 - '96	HO 17 FID	1	-
Kymco Heroism 150	KBF	H 177	'96 - '01	HO 17 FID	1	-
Kymco K 12	K 12	H 452	'96 - '99	HO 17 FID	1	-
Kymco MXer 50	L 2	e4*0168	'03 - '04	KM 01 FID	1	-
Kymco Top Boy 50	SF-10	e4*0103	'98 - '99	KM 01 FID	1	-
Kymco Vitality 50	SF-10	e4*0103	'04 - '05	KM 01 FID	1	-
Kymco X-Citing 250	T 7	e4*0363	'04 - '07	-	-	KM 05 RID
Kymco Xciting Ri 300	T 7	e4*0363	'08 - '09	-	-	KM 05 RID
Kymco X-Citing 500	T 7	e4*0363	'04 - '09	-	-	KM 05 RID
Kymco Yup 250	S 6	e4*0112	'03 - '04	-	-	KM 04 RID

Fahrzeughersteller						
Laverda (I) Bremsscheibe Typ RID						
Handelsbezeichnung	amtl. Typ	ABE/EG-BE	Bauj.	Ausführung Achse 1	Anzahl	Ausführung Achse 2
650 Formula	LAV 650	-	'95 - '97	-	-	YA 08 RID
650 Ghost	LAV 650/1	-	'96 - '99	-	-	YA 08 RID
650 Sport	LAV 650/1	-	'95 - '01	-	-	YA 08 RID
668 Sport	LAV 668/1	-	'96 - '98	-	-	YA 08 RID
750 S	ST	-	'01 - '03	-	-	YA 08 RID
750 Formula S	ST	-	'98 - '01	-	-	YA 08 RID
750 Strike	750 STRIKE	-	'98 - '01	-	-	YA 08 RID

Fahrzeugteil : Austausch-Bremsscheibe

Typ : RID

Antragsteller : Braking Sunstar S.p.a., 20040 Briosco (MI)

14AG0279-05

Anlage 4

Fahrzeughersteller						
Malaguti (I) Bremsscheibe Typ RID						
Handelsbezeichnung	amtl. Typ	ABE/EG-BE	Bauj.	Ausführung Achse 1	Anzahl	Ausführung Achse 2
Centro 50 SL	36	-	'94 - '95	PI 01 FID	1	-
Crosser 50 CR 1	ZJM 43	-	'95 - '96	PE 01 FID	1	-
Crosser 50 CR 1	ZJM 43	H 972	'97 - '98	PE 01 FID	1	-
F-12 Phantom 50	ZJM 41	H 876	'94 - '98	PE 01 FID	1	-
F-12 Phantom 50	46	e3*0025	'99 - '05	MA 04 FID	1	PE 01 FID
F-12 Phantom 100	50	e1*00049	'99 - '01	MA 04 FID	1	PE 01 FID
F-12 Phantom 50 AC	46	e3*0025	'99 - '03	PE 01 FID	1	-
F-12 Phantom 50 LC	ZJM 41	-	'94 - '98	PE 01 FID	1	-
F-15 Firefox 50	ZJM 44	-	'96 - '97	PE 01 FID	1	PE 01 FID
F-15 Firefox 50	44	H 817	'96 - '98	PE 01 FID	1	PE 01 FID
F-15 Firefox 50 LC	44	e3*0037	'99 - '05	MA 04 FID	1	PE 01 FID

Fahrzeughersteller						
MBK (F) Bremsscheibe Typ RID						
Handelsbezeichnung	amtl. Typ	ABE/EG-BE	Bauj.	Ausführung Achse 1	Anzahl	Ausführung Achse 2
CW 50 Booster 12	SA 05	e13*0029	'00 - '06	MB 02 FID	1	-
CW 50 Booster NG	4 VA	H 268	'97 - '98	HO 32 FID	1	-
CW 50 Booster R	4 VA	H 268	'93 - '95	YA 12 FID	1	-
CW 50 Booster Spirit	4 VA	H 268	'96 - '98	YA 12 FID	1	-
CW 50 Booster Spirit	SA 05	e13*0029	'99 - '05	MB 02 FID	1	-
CW 50 Booster Target	4 BX	F 867	'92 - '94	YA 12 FID	1	-
CW 50 BW's	4 BX	F 867	'99 - '00	MB 02 FID	1	-
CW 50 BW's	SA 06	e13*0024	'01 - '06	MB 02 FID	1	-
CW 50 BW's	4 BX	F 867	'93 - '98	YA 12 FID	1	-
EW 50 Slider	SA 09	e13*0017	'99 - '00	HO 32 FID	1	HO 32 FID
Kilibri 300	SH 01	e13*0001	'03 - '04	MB 04 FID	1	MB 04 RID
Skyliner 125	SE 02	K 129	'98 - '02	MB 03 FID	1	-
Skyliner 150	SG 06	e13*0038	'02 - '03	MB 03 FID	1	-
Skyliner 180	SG 06	e13*0038	'03	MB 03 FID	1	-
Skyliner 250	SE 06	e9*0046	'00 - '01	YA 32 FID	1	YA 32 RID
YA 50 Forte	4 RC	G 929	'94 - '95	YA 12 FID	1	-
Yamaha BW's 50 Bump	4 VA	H 268	'97 - '01	MB 02 FID	1	-
Yamaha BW's 50 New Generation	4 VA	H 268	'96 - '97	MB 02 FID	1	-
Yamaha BW's 50 Spy	4 VA	H 268	'95 - '96	MB 02 FID	1	-
Yamaha DT 50 R	3 MN	F 282	'94 - '95	YA 04 FID	1	-
Yamaha DT 50 R LC	5 BL	H 786	'96 - '97	YA 04 FID	1	-

Fahrzeugteil : Austausch-Bremsscheibe

Typ : RID

Antragsteller : Braking Sunstar S.p.a., 20040 Briosco (MI)

14AG0279-05

Anlage 4

Fahrzeughersteller						
MBK (F) Bremsscheibe Typ RID						
Handelsbezeichnung	amtl. Typ	ABE/EG-BE	Bauj.	Ausführung Achse 1	Anzahl	Ausführung Achse 2
Yamaha XC 300 Versity	SH 01	e13*0001	'03 - '06	MB 04 FID	1	MB 04 RID
Yamaha XT 660 R	DM 01	e13*0085	'04 - '10	-	-	YA 47 RID
Yamaha XT 660 X	DM 01	e13*0085	'04 - '10	-	-	YA 47 RID
Yamaha YQ 50 Aerox	5 BR	H 949	'97 - '98	HO 32 FID	1	HO 32 FID
Yamaha YQ 100 Aerox R	SA 14	e13*0036	'00 - '02	HO 32 FID	1	HO 32 FID
Yamaha YZF-R 125	RE 06	e13*0248	'08 - '10	-	-	WF7509
YE 50 Evolis	4 FWM	G 405	'92 - '94	YA 12 FID	1	-
YE 80 Evolis	4 MU	-	'94 - '95	YA 12 FID	1	-
YM 50 Fizz	4 RC	G 929	'94 - '95	YA 12 FID	1	-
YN 50 Ovetto	5 AD	H 744	'97 - '98	AP 11 FID	1	-
YN 100 Ovetto	SB 04	e9*0016	'00 - '01	AP 11 FID	1	-
YQ 50 Nitro	5 BR	H 949	'97 - '99	HO 32 FID	1	HO32FID
YQ 50 Nitro	SA 14	e13*0036	'00 - '04	HO 32 FID	1	HO32FID
YQ 50 Stunt	SA 09	e13*0017	'00 - '01	HO 32 FID	1	-
YQ 100 Nitro	SB 05	e13*0016	'99 - '00	HO 32 FID	1	-

Fahrzeughersteller						
Moto Guzzi (I) Bremsscheibe Typ RID						
Handelsbezeichnung	amtl. Typ	ABE/EG-BE	Bauj.	Ausführung Achse 1	Anzahl	Ausführung Achse 2
1200 Sport	LP	e11*0152	'06 - '07	-	-	MG 07 RID
1200 Sport ABS	LP	e11*0152	'06	-	-	MG 07 RID
Breva 850	LP	e11*0152	'06 - '10	-	-	MG 07 RID
Breva 850 ABS	LP	e11*0152	'05 - '07	-	-	MG 07 RID
Breva 1100	LP	e11*0152	'06	-	-	MG 07 RID
Daytona RS 1000 i	KL	H 518	'05 - '08	-	-	MG 07 RID
Daytona Sport 1100	KE	G 791	'07 - '08	-	-	MG 07 RID
Griso 850	LS	e11*0211	'07	-	-	MG 07 RID
Griso 1100	LS	e11*0211	'07 - '10	-	-	MG 07 RID
Griso 1200 8V	LS	e11*0211	'06	-	-	MG 07 RID
Norge 850 L	LP	e11*0152	'06 - '09	-	-	MG 07 RID
Norge 850 L ABS	LP	e11*0152	'08 - '09	-	-	MG 07 RID
Norge 1200 H	LP	e11*0152	'07 - '10	-	-	MG 07 RID
Norge 1200 H ABS	LP	e11*0152	'07 - '10	-	-	MG 07 RID
Stelvio 1200 8 V	LZ	e11*0692	'08 - '10	-	-	MG 07 RID
Stelvio 1200 NTX	LZ	e11*0692	'09 - '10	-	-	MG 07 RID

Fahrzeugteil : Austausch-Bremsscheibe

Typ : RID

Antragsteller : Braking Sunstar S.p.a., 20040 Briosco (MI)

14AG0279-05

Anlage 4

Fahrzeughersteller						
Montesa Honda (E) Bremsscheibe Typ RID						
Handelsbezeichnung	amtl. Typ	ABE/EG-BE	Bauj.	Ausführung Achse 1	Anzahl	Ausführung Achse 2
CB 250 two fifty	MC 26	H 226	'95 - '03	HO 05 RID	1	-
FX 650 Vigor	RD 09	H 569	'99 - '00	HO 22 FID	1	-
NT 650 V Deauville	RC 47	K 027	'98 - '02	HO 23 FID	2	-
NT 650 V Deauville	RC 47	e9*0073	'02 - '06	HO 23 FID	2	-
NT 680 V Deauville	RC 52	e9*0069	'05 - '09	HO 23 FID	2	HO 31 RID
XL 125 V Varadero	JC 32	e9*0053	'01 - '02	-	-	HO 09 RID
XL 650 V Transalp	RD 11	e9*0077	'00 - '07	-	-	HO 05 RID
XL 700 V Transalp	RD 13	e9*0223	'08 - '09	-	-	HO 05 RID
XL 700 VA Transalp	RD 13	e9*0223	'08 - '09	-	-	HO 05 RID
XL 1000 V Varadero	SD 02	e9*0059	'02 - '10	-	-	HO 51 RID
XL 1000 VA Varadero	SD 02	e9*0059	'04 - '10	-	-	HO 51 RID

Fahrzeughersteller						
Motive Power (ROC) Bremsscheibe Typ RID						
Handelsbezeichnung	amtl. Typ	ABE/EG-BE	Bauj.	Ausführung Achse 1	Anzahl	Ausführung Achse 2
PGO PM-S 50	PM	e12*0005	'99	HO 32 FID	1	-
PGO PM-S 110	PM	e12*0005	'99 - '00	HO 32 FID	1	-
PGO T-Rex 50	CP	e12*0007	'99 - '00	HO 32 FID	1	-
PGO T-Rex 110	CP	e12*0007	'99 - '00	HO 32 FID	1	-
PGO Big Max 50	PM	e12*0005	'99 - '01	YA 12 FID	1	-
PGO Mega Fifty 50	PM	e12*0005	'99	YA 12 FID	1	-
PGO PM-X 50	PM	e12*0005	'97 - '98	YA 12 FID	1	-
PGO Big Max 80	PM	e12*0005	'95 - '96	YA 12 FID	1	-

Fahrzeughersteller						
MV Agusta (I) Bremsscheibe Typ RID						
Handelsbezeichnung	amtl. Typ	ABE/EG-BE	Bauj.	Ausführung Achse 1	Anzahl	Ausführung Achse 2
Cagiva Grand Canyon 900 i.e.	M 3	K 325	'99 - '04	HO 23 FID	2	-
Cagiva Navigator 1000	M 5	e3*0032	'00 - '01	HO 23 FID	2	-
Cagiva Raptor 650	M 2	e3*0018	'01 - '07	-	-	CA 02 RID
Cagiva Raptor 650	M 2	e3*0018	'01 - '07	-	-	CA 02 RID
Cagiva Raptor 1000	M 2	e3*0018	'00 - '06	-	-	CA 02 RID
Cagiva Raptor 1000	M 2	e3*0018	'00 - '06	-	-	CA 02 RID

Fahrzeugteil : Austausch-Bremsscheibe

Typ : RID

Antragsteller : Braking Sunstar S.p.a., 20040 Briosco (MI)

14AG0279-05

Anlage 4

Fahrzeughersteller						
MV Agusta (I)			Bremsscheibe Typ RID			
Handelsbezeichnung	amtl. Typ	ABE/EG-BE	Bauj.	Ausführung Achse 1	Anzahl	Ausführung Achse 2
Cagiva V-Raptor 650	M 2	e3*0018	'00 - '01	-	-	CA 02 RID
Cagiva V-Raptor 650	M 2	e3*0018	'01 - '10	-	-	CA 02 RID
Cagiva V-Raptor 1000	M 2	e3*0018	'00 - '05	-	-	CA 02 RID
Cagiva V-Raptor 1000	M 2	e3*0018	'06	-	-	CA 02 RID
Cagiva Xtra-Raptor 1000	M 2	e3*0018	'02 - '04	-	-	CA 02 RID
750 F 4 Ago	F 4	e3*0024	'04 - '08	-	-	MV 01 RID
750 F 4 Brutale S	F 4	e3*0024	'01 - '06	-	-	MV 01 RID
750 F 4 Brutale Oro	F 4	e3*0024	'02 - '06	-	-	MV 01 RID
750 F 4 S	F 4	e3*0024	'00 - '06	-	-	MV 01 RID
750 F 4 S 1+1	F 4	e3*0024	'04 - '08	-	-	MV 01 RID
910 F 4 Brutale S	F 4	e3*0024	'06	-	-	MV 01 RID
910 F 4 Brutale R	F 4	e3*0024	'06 - '08	-	-	MV 01 RID
1000 F 4 Ago	F 5	e3*0236	'04 - '09	-	-	MV 01 RID
1000 F 4 S	F 5	e3*0236	'06	-	-	MV 01 RID
1000 F 4 S 1+1	F 5	e3*0236	'04 - '09	-	-	MV 01 RID
1000 F 4 Senna	F 5	e3*0236	'06	-	-	MV 01 RID
1000 F 4 S Mamba	F 5	e3*0236	'04 - '07	-	-	MV 01 RID
1000 F 4 Tamburini	F 5	e3*0236	'06 - '08	-	-	MV 01 RID
1000 F 4 Tamburini 1+1	F 5	e3*0236	'05 - '09	-	-	MV 01 RID
1078 F 4 RR 312	F 5	e3*0236	'07 - '08	-	-	MV 01 RID
1078 F 4 Brutale R	F 5	e3*0236	'08 - '09	-	-	MV 01 RID
Husqvarna SM 125 S	H 7	e3*0214	'00 - '03	-	-	HU 09 RID
Husqvarna SM 125 S	H 8	e3*0100	'04 - '09	-	-	HU 09 RID
Husqvarna SMR 450	H 8	e3*0100	'03 - '05	-	-	HU 09 RID
Husqvarna SMR 510	H 8	e3*0100	'06 - '08	-	-	HU 08 RID
Husqvarna SMR 510	H 8	e3*0100	'05	-	-	HU 09 RID
Husqvarna SMR 510	H 8	e3*0100	'06 - '08	-	-	WF 4501
Husqvarna SMR 510	H 8	e3*0100	'06 - '08	-	-	WF 4506
Husqvarna SMR 570	H 6	e3*0223	'00 - '04	-	-	HU 09 RID
Husqvarna TE 250	H 8	e3*0100	'04 - '10	-	-	HU 09 RID
Husqvarna TE 410	H 7	e3*0214	'00 - '01	-	-	HU 09 RID
Husqvarna TE 450	H 8	e3*0100	'06 - '10	-	-	HU 08 RID
Husqvarna TE 450	H 8	e3*0100	'02 - '10	-	-	HU 09 RID
Husqvarna TE 450	H 8	e3*0100	'06 - '10	-	-	WF 4501
Husqvarna TE 450	H 8	e3*0100	'06 - '10	-	-	WF 4506
Husqvarna TE 510	H 8	e3*0100	'02 - '03	-	-	HU 09 RID
Husqvarna TE 510	H 7	e3*0214	'04 - '05	-	-	HU 09 RID
Husqvarna TE 510	H 7	e3*0214	'06 - '10	-	-	HU 08 RID
Husqvarna TE 510	H 7	e3*0214	'06 - '10	-	-	WF 4501
Husqvarna TE 510	H 7	e3*0214	'06 - '10	-	-	WF 4506
Husqvarna TE 510 Centennial	H 8	e3*0100	'04	-	-	HU 09 RID

Fahrzeugteil : Austausch-Bremsscheibe

Typ : RID

Antragsteller : Braking Sunstar S.p.a., 20040 Briosco (MI)

14AG0279-05

Anlage 4

Fahrzeughersteller						
MV Agusta (I) Bremsscheibe Typ RID						
Handelsbezeichnung	amtl. Typ	ABE/EG-BE	Bauj.	Ausführung Achse 1	Anzahl	Ausführung Achse 2
Husqvarna TE 570	H 7	e3*0214	'01 - '04	-	-	HU 09 RID
Husqvarna TE 610 E	H 7	e3*0214	'05 - '08	-	-	HU 09 RID
Husqvarna TE 610	H 7	e3*0214	'00 - '04	-	-	HU 09 RID
Husqvarna WR 125	H 2	e3*0029	'00 - '01	-	-	HU 09 RID
Husqvarna WR 125	2 H	e3*0091	'02 - '05	-	-	HU 09 RID
Husqvarna WR 125	2 H	e3*0091	'06 - '11	-	-	HU 08 RID
Husqvarna WR 125	2 H	e3*0091	'06 - '11	-	-	WF 4501
Husqvarna WR 125	2 H	e3*0091	'06 - '11	-	-	WF 4506
Husqvarna WR 125 E	H 2	e3*0029	'00 - '01	-	-	HU 09 RID
Husqvarna WR 125 E	2 H	e3*0091	'02 - '11	-	-	HU 09 RID
Husqvarna WR 250	H 2	e3*0029	'00 - '01	-	-	HU 09 RID
Husqvarna WR 250	3 H	e3*0094	'01 - '06	-	-	HU 09 RID
Husqvarna WR 250	3 H	e3*0094	'07 - '11	-	-	HU 08 RID
Husqvarna WR 250	3 H	e3*0094	'07 - '11	-	-	WF 4501
Husqvarna WR 250	3 H	e3*0094	'07 - '11	-	-	WF 4506
Husqvarna WR 360	3 H	e3*0094	'01 - '04	-	-	HU 09 RID

Fahrzeughersteller						
Peugeot (F) Bremsscheibe Typ RID						
Handelsbezeichnung	amtl. Typ	ABE/EG-BE	Bauj.	Ausführung Achse 1	Anzahl	Ausführung Achse 2
Buxy 50	FE 053 DE	G 886	'94 - '99	PE 01 FID	1	-
Elyséo 50	G 1 A	K 229	'98 - '00	PE 01 FID	1	-
Geopolis 125	N 2	e2*0020	'08 - '09	-	-	WF 8504
Geopolis 250	N 2	e2*0020	'08 - '09	-	-	WF 8504
Geopolis 400	N 2	e2*0020	'08 - '09	-	-	WF 8504
Jet Force 50	A 1	e2*0031	'03 - '04	PE 05 FID	1	-
Speedake 50	FE 053 DE	G 886	'94 - '99	PE 01 FID	1	-
Speedfight 50	S 1 BDE	H 645	'01 - '02	PE 02 FID	1	PE 02 FID
Speedfight 50 LC	S 1 BDE	H 645	'96 - '00	PE 02 FID	1	-
Speedfight 50 XRace	S 1 BDE	H 645	'02 - '05	-	-	KM 01 FID
Squab 50	S 1 ADE	H 439	'94 - '01	PE 01 FID	1	-
SV 125 Geo	F 121	G 479	'91 - '95	PE 01 FID	1	-
Trekker 50	S 1 ADE	H 439	'97 - '98	PE 01 FID	1	-
Trekker 100	S 2 A	H 874	'98 - '99	PE 01 FID	1	-
Vivacity 50	S 1 C	K 377	'99 - '00	PE 01 FID	1	-
Vivacity 100	S 2 A	e2*0010	'99 - '06	PE 01 FID	1	-

Fahrzeugteil : Austausch-Bremsscheibe

Typ : RID

Antragsteller : Braking Sunstar S.p.a., 20040 Briosco (MI)

14AG0279-05

Anlage 4

Fahrzeughersteller						
Piaggio (I) Bremsscheibe Typ RID						
Handelsbezeichnung	amtl. Typ	ABE/EG-BE	Bauj.	Ausführung Achse 1	Anzahl	Ausführung Achse 2
Aprilia MX 125	TT	e11*0088	'06 - '07	-	-	AP 13 RID
Aprilia Pegaso 650 Strada	VD	e11*0170	'06 - '09	-	-	BW 05 RID
Aprilia Pegaso 650 Trail	VD	e11*0170	'06	-	-	BW 05 RID
Aprilia RSV 4 1000	RK	e11*0749	'09	-	-	AP 08 RID
Aprilia RSV 4 1000 Factory	RK	e11*0749	'10	-	-	AP 08 RID
Aprilia SXV 4.5	VS	e11*0372	'05 - '11	-	-	AP 22 RID
Aprilia SXV 5.5	VS	e11*0372	'05 - '11	-	-	AP 22 RID
Aprilia Scarabeo 250	VR	e11*0425	'07 - '08	AP 10 FID	1	-
Aprilia Scarabeo 300	VR	e11*0425	'09	AP 10 FID	1	-
Aprilia Scarabeo 400	VR	e11*0425	'07	AP 10 FID	2	-
Aprilia Scarabeo 500	VR	e11*0425	'06 - '07	AP 10 FID	2	-
Aprilia Sport City 125	VB	e11*0118	'06 - '07	AP 10 FID	1	AP 16 FID
Aprilia Sport City 200	VB	e11*0118	'06 - '07	AP 10 FID	1	AP 16 FID
Beverly 125	M 28	e11*00086	'02 - '07	PI 04 FID	1	PI 04 FID
Beverly Tourer 125	M 28	e11*00086	'08 - '10	PI 04 FID	1	PI 04 FID
Beverly 200	M 28	e11*00086	'02 - '04	PI 04 FID	1	PI 04 FID
Beverly 250	M 28	e11*00086	'05 - '06	PI 04 FID	1	PI 04 FID
Beverly 400	M 34	e11*00070	'06 - '07	PI 04 FID	1	PI 03 FID
Beverly Tourer 400	M 34	e11*00070	'08 - '09	PI 04 FID	2	-
Beverly 500	M 34	e11*00070	'03 - '09	PI 04 FID	2	PI 03 FID
Carnaby 125	M 60	e3*0459	'07 - '10	PI 04 FID	1	PI 04 FID
Carnaby 200	M 60	e3*0459	'07 - '08	PI 04 FID	1	PI 04 FID
Carnaby 250	M 60	e3*0459	'08	PI 04 FID	1	PI 04 FID
Carnaby Cruiser 300	M 60	e3*0459	'09 - '10	PI 04 FID	1	PI 04 FID
ET 2 50	C 12	H 742	'97 - '01	PI 01 FID	1	-
ET 2 50	C 16	H 767	'97 - '01	PI 01 FID	1	-
Gilera DNA 50 ¹⁾	C 27	e3*0040	'00 - '02	GL 01 RID	1	PI 01 FID
Gilera DNA 50 ²⁾	C 27	e3*0040	'00 - '05	GL 01 RID	1	PI 01 FID
Gilera DNA 125 ¹⁾	M 26	e3*0065	'01 - '02	GL 01 RID	1	GL 01 RID
Gilera DNA 125 ²⁾	M 26	e3*0065	'01 - '03	GL 01 RID	1	GL 01 RID
Gilera DNA 180 ¹⁾	M 26	e3*0065	'01 - '03	GL 01 RID	1	-
Gilera DNA 180 ²⁾	M 26	e3*0065	'01 - '03	GL 01 RID	1	GL 01 RID

1) Grimeca Caliper

2) Hengtong Caliper

Fahrzeugteil : Austausch-Bremsscheibe

Typ : RID

Antragsteller : Braking Sunstar S.p.a., 20040 Briosco (MI)

14AG0279-05

Anlage 4

Fahrzeughersteller						
Piaggio (I) Bremsscheibe Typ RID						
Handelsbezeichnung	amtl. Typ	ABE/EG-BE	Bauj.	Ausführung Achse 1	Anzahl	Ausführung Achse 2
Gilera GP 800	M 55	e3*0484	'08 - '09	WH8101L/R	1/1	WH8501
Gilera Nexus 125	M 35	e3*0402	'08 - '09	PI 04 FID	1	PI 03 FID
Gilera Nexus 250	M 35	e3*0402	'06 - '08	PI 04 FID	1	PI 03 FID
Gilera Nexus 300 ²⁾	M 35	e3*0402	'08 - '09	PI 04 FID	2	PI 03 FID
Gilera Nexus 500	M 35	e3*0402	'04 - '07	PI 04 FID	2	PI 03 FID
Gilera Nexus 500 i.e. SP	M 35	e3*0402	'06 - '08	PI 04 FID	2	PI 03 FID
Gilera Runner 50	C 14	H 704	'97 - '00	GL 06 FID	1	-
Gilera Runner 50	C 36	e3*0104	'01 - '04	GL 06 FID	1	-
Gilera Runner 125	M 07	H 880	'97 - '01	GL 06 FID	1	-
Gilera Runner 180	M 08	H 881	'97 - '99	GL 06 FID	1	-
Gilera Runner 180	M 08	H 881	'97 - '01	GL 06 FID	1	-
Gilera Runner FX 125	M 08	h 881	'97 - '99	GL 06 FID	1	-
Gilera Runner FX 125	M 08	h 881	'00 - '01	GL 06 FID	1	GL 01 RID
Gilera Runner FX 125 SP ¹⁾	M 07	H 880	'02 - '05	GL 06 FID	1	GL 01 RID
Gilera Runner FX 125 SP ²⁾	M 07	H 880	'02 - '03	GL 06 FID	1	GL 01 RID
Gilera Runner FX 125 SP	M 08	h 881	'99 - '01	GL 06 FID	1	GL 01 RID
Gilera Runner FXR 180 2T	M 08	h 881	'97 - '99	GL 06 FID	1	-
Gilera Runner FXR 180 2T ¹⁾	M 08	h 881	'00 - '05	GL 06 FID	1	GL 01 RID
Gilera Runner FXR 180 2T ²⁾	M 08	h 881	'00 - '01	GL 06 FID	1	GL 01 RID
Gilera Runner FXR 180 4T ²⁾	M 08	h 881	'01	GL 06 FID	1	-
Gilera Runner FXR 180 SP 2T ¹⁾	M 08	h 881	'99 - '05	GL 06 FID	1	GL 01 RID
Gilera Runner FXR 180 SP 2T ²⁾	M 08	h 881	'02 - '03	GL 06 FID	1	-
Gilera Runner VXR 125 4T ¹⁾	M 24	e3*0043	'01 - '03	GL 06 FID	1	PI 01 FID
Gilera Runner VXR 180 4T ¹⁾	M 24	e3*0043	'01 - '05	GL 06 FID	1	-
Gilera Runner VXR 180 4T ²⁾	M 24	e3*0043	'01	GL 06 FID	1	-
Gilera Runner VXR 200 4T ¹⁾	M 24	e3*0043	'02 - '05	GL 06 FID	1	-
Gilera Runner VXR 200 4T ²⁾	M 24	e3*0043	'02 - '05	GL 06 FID	1	-
Gilera Stalker 50	C 13	h 675	'97 - '01	AP 11 FID	1	GL 06 RID
Gilera Stalker 50 DT	C 13	H 675	'97 - '99	AP 11 FID	1	-
Gilera Stalker 50 DT	C 40	e11*00076	'02 - '05	AP 11 FID	1	-
Gilera Storm 50	TEC	G 501	'94 - '95	AP 11 FID	1	-
Free 50	FCS	G 431	'97 - '98	PI 01 FID	1	-
Hexagon 125 LX4	M 15	K 118	'98 - '01	PI 01 FID	1	-
Hexagon 180 LX4	M 06	H 897	'98 - '01	PI 01 FID	1	-
Hexagon GT 250	M 14	K 117	'98 - '01	PI 01 FID	1	-
NRG 50	SAL	h 123	'93 - '01	AP 11 FID	1	-
NRG 50 mc ²⁾	C 18	K 068	'97 - '98	GL 06 FID	1	-
Quartz 50	NSP	g 110	'91 - '95	PI 01 FID	1	-

1) Grimeca Caliper

2) Hengtong Caliper

Fahrzeugteil : Austausch-Bremsscheibe

Typ : RID

Antragsteller : Braking Sunstar S.p.a., 20040 Briosco (MI)

14AG0279-05

Anlage 4

Fahrzeughersteller						
Piaggio (I) Bremsscheibe Typ RID						
Handelsbezeichnung	amtl. Typ	ABE/EG-BE	Bauj.	Ausführung Achse 1	Anzahl	Ausführung Achse 2
Sfera 50 2T	C 01	h 127	'97 - '98	PI 01 FID	1	-
Sfera 50 RST	C 01	h 127	'95 - '01	PI 01 FID	1	-
Sfera 125 4T	M 01	H 148	'96 - '01	PI 01 FID	1	-
Skipper 80	CSM	G 500	'94 - '95	PI 01 FID	1	-
Skipper 125	CSM	G 500	'93 - '95	PI 01 FID	1	-
Skipper 125	M 12	K 104	'96 - '97	PI 01 FID	1	-
Skipper 125 LX	M 12	K 104	'98 - '02	GL 06 FID	1	-
Skipper 125 LX	M 21	e11*00018	'00 - '06	GL 06 FID	1	-
Skipper 150	CVM	H 517	'98 - '06	GL 06 FID	1	-
Super Hexagon GTX 125	M 20	e3*0013	'00 - '01	PI 01 FID	1	PI 01 FID
Super Hexagon GTX 180	M 20	e3*0013	'00 - '01	PI 01 FID	1	PI 01 FID
Super Hexagon GTX 250	M 14	K 117	'00 - '01	PI 01 FID	1	PI 01 FID
TPH 50 Typhoon	TEC	G 501	'93 - '97	AP 11 FID	1	-
TPH 80 Typhoon	TEC 80	G 858	'97 - '98	AP 11 FID	1	-
TPH 125 Typhoon	M 02	H 147	'95 - '00	AP 11 FID	1	-
Vespa ET 4 125	M 04	H 540	'96 - '00	PI 01 FID	1	-
Vespa ET 4 150	M 04	-	'99	PI 01 FID	1	-
Vespa ET 4 150	M 19	e11*00002	'00 - '04	PI 01 FID	1	-
Vespa GTS 250	M 45	e3*0306	'05 - '10	WF 8103	1	WF 8103
Vespa GTS 300	M 45	e3*0306	'08 - '09	WF 8103	1	WF 8103
Vespa PX 125	M 09	e3*0162	'98 - '07	PI 01 FID	1	-
Vespa PX 150	M 09	e3*0162	'98 - '06	PI 01 FID	1	-
Vespa PX 200 E	M 31	D 732	'98 - '99	PI 01 FID	1	-
X8 125	M 36	e3*0227	'04 - '05	PI 04 FID	1	PI 03 FID
X8 200	M 36	e3*0227	'04 - '05	PI 04 FID	1	PI 03 FID
X9 125	M 23	e11*00022	'01 - '03	PI 03 FID	2	PI 03 FID
X9 180	M 23	e11*00022	'02 - '07	PI 04 FID	1	PI 04 FID
X9 180 Amalfi	M 23	e11*00022	'02 - '07	PI 03 FID	2	PI 03 FID
X9 200 Amalfi	M 23	e11*00022	'01 - '03	PI 03 FID	2	PI 03 FID
X9 250	M 23	e11*00022	'00 - '03	PI 03 FID	2	PI 03 FID
X9 500	M 27	e11*00038	'01 - '02	PI 04 FID	2	PI 03 FID
X9 Evolution 500	M 27	e11*00038	'03 - '04	PI 04 FID	2	-
Zip 50	SSL	g 357	'93 - '00	YA 12 FID	1	-
Zip 50 4T	C 25	e3*0020	'01 - '05	GL 06 FID	1	-
Zip 50 DT Catalyced	C 25	e3*0020	'01 - '05	GL 06 FID	1	-
Zip 50 SP 2T	SSL	G 357	'96 - '99	PI 01 FID	1	-
Zip 50 SP 2T	C 25	e3*0020	'00 - '05	PI 01 FID	1	-

Fahrzeugteil : Austausch-Bremsscheibe
 Typ : RID
 Antragsteller : Braking Sunstar S.p.a., 20040 Briosco (MI)

14AG0279-05

Anlage 4

Fahrzeughersteller						
Sherco (F) Bremsscheibe Typ RID						
Handelsbezeichnung	amtl. Typ	ABE/EG-BE	Bauj.	Ausführung Achse 1	Anzahl	Ausführung Achse 2
2.5 i EN	S 4	e3*0261	'06 - '07	-	-	SH01RID
4.5 i EN	S 4	e3*0261	'04 - '07	-	-	SH01RID
4.5 i SM	S 4	e3*0261	'05 - '07	-	-	SH01RID
5.1 i EN	S 5	e3*0261	'06 - '07	-	-	SH01RID

Fahrzeughersteller						
Suzuki (E) Bremsscheibe Typ RID						
Handelsbezeichnung	amtl. Typ	ABE/EG-BE	Bauj.	Ausführung Achse 1	Anzahl	Ausführung Achse 2
AP 50	CA 1 JA	H 013	'94 - '99	SZ 17 FID	1	-
TR 50 S Street Magic	AH	H 935	'98 - '99	SZ 29 FID	-	-
UX 125 Address	CN	e9*0205	'08 - '09	SZ 45 FID	1	-

Fahrzeughersteller						
Suzuki (J) Bremsscheibe Typ RID						
Handelsbezeichnung	amtl. Typ	ABE/EG-BE	Bauj.	Ausführung Achse 1	Anzahl	Ausführung Achse 2
AN 250 Burgman	AN	K 042	'98 - '00	SZ 24 FID	1	SZ 24 RID
AN 250 Burgman	WVAN	e4*0098	'01 - '03	SZ 24 FID	1	SZ 24 RID
AN 250 Burgman	WVBV	e4*0176	'03 - '06	SZ 32 FID	1	-
AN 250 Burgman	WVBV	e4*0176	'07	SZ 32 FID	1	SZ 42 RID
AN 400 Burgman	AU	K 296	'99 - '00	SZ 24 FID	-	SZ 24 RID
AN 400 Burgman	WVAU	e4*0099	'01 - '02	SZ 24 FID	-	SZ 24 RID
AN 400 Burgman	WVBW	e4*0177	'03 - '04	SZ 32 FID	1	-
AN 400 Burgman	WVBW	e4*0723	'05 - '06	SZ 32 FID	1	-
AN 400 Burgman	WVCG	e4*1052	'06 - '10	SZ 32 FID	2	SZ 42 RID
AN 650 Burgman	WVBU	e4*0151	'02 - '05	SZ 30 FID	2	SZ 33 RID
AN 650 Burgman	WVBU	e4*0851	'06 - '10	SZ 32 FID	2	SZ 35 RID
DL 650 V-Strom	WVB 1	e4*0233	'04 - '06	-	-	KW 38 RID
DL 650 V-Strom	WVB 1	e4*0724	'05 - '06	-	-	KW 38 RID
DL 650 V-Strom	WVB 1	e4*0724	'07 - '10	-	-	KW 38 RID
DL 1000 V-Strom	WVBS	e4*0142	'01 - '06	-	-	KW 38 RID
DR-Z 400 E	WVBC	e4*0066	'00 - '08	SZ 01 FID	1	SZ 01 RID
DR-Z 400 S	WVBC	e4*0066	'00 - '09	SZ 01 FID	1	SZ 01 RID
DR-Z 400 SM	WVB 8	e4*0376	'05 - '09	-	-	SZ 21 RID

Fahrzeugteil : Austausch-Bremsscheibe

Typ : RID

Antragsteller : Braking Sunstar S.p.a., 20040 Briosco (MI)

14AG0279-05

Anlage 4

Fahrzeughersteller						
Suzuki (J) Bremsscheibe Typ RID						
Handelsbezeichnung	amtl. Typ	ABE/EG-BE	Bauj.	Ausführung Achse 1	Anzahl	Ausführung Achse 2
GSF 400 Bandit	GK 75 B	F 610	'90 - '94	-	-	SZ 14 RID
GSF 600 Bandit	GN 77 A	-	'94 - '99	-	-	SZ 08 RID
GSF 600 Bandit	GN 77 B	H 008	'94 - '99	-	-	SZ 08 RID
GSF 600 Bandit	WVA 8	e4*0060	'00 - '04	-	-	SZ 08 RID
GSF 600 S Bandit	GN 77 B	H 008	'94 - '99	-	-	SZ 08 RID
GSF 600 S Bandit	WVA 8	e4*0060	'00 - '04	-	-	SZ 08 RID
GSF 650 Bandit	WVB 5	e4*0359	'05 - '06	-	-	SZ 08 RID
GSF 650 Bandit	WVCJ	e4*1342	'07 - '08	-	-	SZ 41 RID
GSF 650 S Bandit	WVB 5	e4*0359	'04 - '06	-	-	SZ 08 RID
GSF 650 S Bandit	WVCJ	e4*1342	'06 - '09	-	-	SZ 08 RID
GSF 1200 Bandit	GV 75 A	H 344	'95 - '99	-	-	SZ 08 RID
GSF 1200 Bandit	WVA 9	e4*0086	'01 - '05	-	-	SZ 08 RID
GSF 1200 S Bandit	GV 75 A	H 344	'96 - '99	-	-	SZ 08 RID
GSF 1200 S Bandit	WVA 9	e4*0086	'00 - '04	-	-	SZ 08 RID
GSF 1250 Bandit	WVCH	e4*1300	'06 - '10	-	-	SZ 41 RID
GSF 1250 S Bandit	WVCH	e4*1300	'06 - '10	-	-	SZ 41 RID
GSR 600	WVB 9	e4*0721	'06 - '10	-	-	SZ 41 RID
GSX 600 F	AJ	H 928	'97 - '01	-	-	SZ 08 RID
GSX 600 F	WVAJ	e4*0170	'98 - '03	-	-	SZ 08 RID
GSX 650 F	WVCJ	e4*1342	'04 - '06	-	-	SZ 08 RID
GSX 750	AE	H 927	'08 - '10	-	-	SZ 41 RID
GSX 750 F	GR 78 A	F 025	'97 - '03	-	-	SZ 08 RID
GSX 750 F	AK	K 222	'98 - '03	-	-	SZ 08 RID
GSX 750 F	WVAK	e4*0171	'04 - '06	-	-	SZ 08 RID
GSX 1200 Inazuma	A 3	K 426	'99 - '01	-	-	SZ 08 RID
GSX 1250 FA	WVCH	e4*1300	'10	-	-	SZ 41 RID
GSX 1300 R Hayabusa	WVA 1	e4*0012	'98	-	-	SZ 22 RID
GSX 1300 R Hayabusa	WVA 1	e4*0012	'99 - '07	-	-	SZ 08 RID
GSX 1300 R Hayabusa	WVA 1	e4*0852	'05 - '08	-	-	SZ 08 RID
GSX 1300 R Hayabusa II	WVCK	e4*1618	'08 - '10	-	-	WF 7501
GSX 1300 BK B-King	WVCR	e4*1531	'08 - '09	-	-	WF 7501
GSX 1400	WVBN	e4*0116	'02 - '07	-	-	SZ 34 RID
GSX-R 600	AD	H 583	'97 - '00	-	-	SZ 22 RID
GSX-R 600	WVBG	e4*0100	'01 - '03	-	-	SZ 22 RID
GSX-R 600	WVB 2	e4*0253	'04 - '05	-	-	SZ 22 RID
GSX-R 600	WVCE	e4*0849	'06 - '07	-	-	SZ 22 RID
GSX-R 600	WVCV	e4*1756	'08 - '10	-	-	SZ 22 RID

Fahrzeugteil : Austausch-Bremsscheibe

Typ : RID

Antragsteller : Braking Sunstar S.p.a., 20040 Briosco (MI)

14AG0279-05

Anlage 4

Fahrzeughersteller						
Suzuki (J) Bremsscheibe Typ RID						
Handelsbezeichnung	amtl. Typ	ABE/EG-BE	Bauj.	Ausführung Achse 1	Anzahl	Ausführung Achse 2
GSX-R 750	GR 75 A	D 788	'85 - '88	-	-	SZ 08 RID
GSX-R 750	GR 77 B	E 776	'89 - '93	-	-	SZ 08 RID
GSX-R 750	GR 7 AB	F 345	'94 - '95	-	-	SZ 08 RID
GSX-R 750	WVBD	e4*0068	'96 - '99	-	-	SZ 22 RID
GSX-R 750	WVB 3	e4*0261	'00 - '05	-	-	SZ 22 RID
GSX-R 750	WVCF	e4*0890	'06 - '07	-	-	SZ 22 RID
GSX-R 750	WVCW	e4*1852	'08 - '10	-	-	SZ 22 RID
GSX-R 750 FI	GR 7 DB	H 254	'97 - '99	-	-	SZ 22 RID
GSX-R 750 T	GR 7 DA	-	'95 - '97	-	-	SZ 22 RID
GSX-R 750 T	GR 7 DB	H 254	'95 - '97	-	-	SZ 22 RID
GSX-R 750 W	GR 7 BB	F 971	'91 - '94	-	-	SZ 08 RID
GSX-R 1000	WVBL	e4*0108	'01 - '02	-	-	SZ 22 RID
GSX-R 1000	WVBZ	e4*0193	'03 - '04	-	-	SZ 22 RID
GSX-R 1000	WVB 6	e4*0375	'05 - '06	-	-	SZ 22 RID
GSX-R 1000	WVCL	e4*1343	'07 - '08	-	-	SZ 22 RID
GSX-R 1000	WVCY	e13*2132	'09 - '10	-	-	SZ 22 RID
GSX-R 1100	GU 74 C	E 117	'87 - '88	-	-	SZ 22 RID
GSX-R 1100	GV 73 C	F 024	'89 - '92	-	-	SZ 08 RID
GSX-R 1100 W	GU 75 C	G 253	'93 - '96	-	-	SZ 08 RID
Kawasaki KLV 650	WVB 1	e4*0233	'04 - '05	-	-	KW 38 RID
Kawasaki KLV 1000	WVBS	e4*0142	'03 - '05	-	-	KW 38 RID
RF 600 R	GN 76 B	G 319	'93 - '97	-	-	SZ 08 RID
RF 900 R	GT 73 B	G 616	'94 - '97	-	-	SZ 08 RID
RF 900 RS 2	GT 73 B	G 616	'94 - '97	-	-	SZ 08 RID
SFV 650 Gladius	WVCX	e4*2102	'09 - '10	-	-	SZ 41 RID
SV 650	AV	K 329	'98 - '02	-	-	SZ 08 RID
SV 650	WVBY	e4*0192	'03 - '09	-	-	SZ 22 RID
SV 650 S	AV	K 329	'99 - '02	-	-	SZ 08 RID
SV 650 S	WVBY	e4*0192	'03 - '09	-	-	SZ 22 RID
SV 1000	WVBX	e4*0191	'03 - '07	-	-	SZ 22 RID
SV 1000 S	WVBX	e4*0191	'03 - '07	-	-	SZ 22 RID
TL 1000 S	AG	H 632	'97 - '01	-	-	SZ 22 RID
TL 1000 R	AM	H 977	'98 - '03	-	-	SZ 22 RID
UX 125 Sixteen	CN	e9*0205	'08 - '10	WF 8104	1	WF 8104
UX 150 Sixteen	CP	e9*0206	'08 - '10	WF 8104	1	WF 8104

Fahrzeugteil : Austausch-Bremsscheibe

Typ : RID

Antragsteller : Braking Sunstar S.p.a., 20040 Briosco (MI)

14AG0279-05

Anlage 4

Fahrzeughersteller						
Sanyang (ROC) Bremsscheibe Typ RID						
Handelsbezeichnung	amtl. Typ	ABE/EG-BE	Bauj.	Ausführung Achse 1	Anzahl	Ausführung Achse 2
Sym Joyride 125	LA 15 W	e1*00110	'01 - '02	WF 8102	1	WF 8503
Sym Joyride 150	LA 15 W	e1*00110	'01 - '02	WF 8102	1	WF 8503
Sym Joyride 200	LA 15 W	e1*00110	'01 - '02	WF 8102	1	WF 8503

Fahrzeughersteller						
Triumph (GB) Bremsscheibe Typ RID						
Handelsbezeichnung	amtl. Typ	ABE/EG-BE	Bauj.	Ausführung Achse 1	Anzahl	Ausführung Achse 2
Bonneville	908 MD	e11*00030	'01 - '06	-	-	TR 03 RID
Bonneville	986 MF	e11*0123	'06 - '07	-	-	TR 03 RID
Bonneville T 100	908 MD	e11*00030	'02 - '04	-	-	TR 03 RID
Bonneville T 100	986 MF	e11*0123	'05 - '07	-	-	TR 03 RID
Daytona 600 i	806 LW	e11*00081	'03 - '07	-	-	HO 22 RID
Daytona 650 i	865 LX	e11*0122	'04 - '05	-	-	HO 22 RID
Daytona 675 i	D 67 LC	e11*0253	'06 - '09	-	-	HO 22 RID
Daytona T 595	T 595	H 658	'96 - '98	-	-	HO 22 RID
Daytona T 955 i	T 595	H 658	'99 - '01	-	-	HO 22 RID
Daytona T 955 i	595 N	e11*00040	'01 - '06	-	-	HO 22 RID
Scrambler	986 MG	e11*0254	'06	-	-	TR 03 RID
Speed Four 600	806 LB	e11*00054	'03 - '06	-	-	HO 22 RID
Speed Triple T 509	T 509	H 682	'97 - '98	-	-	HO 22 RID
Speed Triple 955 i	595 N	e11*00051	'99 - '01	-	-	HO 22 RID
Speed Triple 955 i	595 RPT	e11*00005	'02 - '04	-	-	HO 22 RID
Speed Triple 1050 i	515 NJ	e11*0135	'04 - '06	-	-	HO 22 RID
Speed Triple 1050 i	515 NJ	e11*0439	'06 - '10	-	-	HO 22 RID
Sprint RS 955 i	T 695	K 310	'00 - '03	-	-	TR 03 RID
Sprint RS 955 i	695 AC	e11*00014	'04	-	-	TR 03 RID
Sprint ST 955 i	T 695	K 310	'98 - '01	-	-	TR 03 RID
Sprint ST 955 i	695 AB	e11*00006	'02 - '04	-	-	TR 03 RID
Sprint ST 1050 i	215 NA	e11*0134	'04 - '05	-	-	TR 03 RID
Sprint ST 1050 i	215 NA	e11*0438	'05 - '08	-	-	TR 03 RID
Sprint ST 1050 i	215 NA	e11*0438	'08 - '10	-	-	HO 22 RID
Street Triple 675 i	D 67 LD	e11*0611	'07 - '09	-	-	HO 22 RID
Street Triple R 675 i	D 67 LD	e11*0611	'09	-	-	HO 22 RID

Fahrzeugteil : Austausch-Bremsscheibe

Typ : RID

Antragsteller : Braking Sunstar S.p.a., 20040 Briosco (MI)

14AG0279-05

Anlage 4

Fahrzeughersteller						
Triumph (GB) Bremsscheibe Typ RID						
Handelsbezeichnung	amtl. Typ	ABE/EG-BE	Bauj.	Ausführung Achse 1	Anzahl	Ausführung Achse 2
Tiger 900	T 400	G 427	'93 - '98	HO 22 FID	2	-
Tiger 900	T 709	K 346	'98 - '99	HO 22 FID	2	-
Tiger 955 i	709 EN	e11*00007	'05 - '06	TR 02 FID	2	-
Tiger 1050 i	115 NG	e11*0440	'07 - '08	-	-	TR 03 RID
Thruxton 900	986 ME	e11*0109	'04 - '06	-	-	TR 03 RID
TT 600	806 AD	e11*00021	'00 - '03	-	-	HO 22 RID

Fahrzeughersteller						
Vor Motori (I) Bremsscheibe Typ RID						
Handelsbezeichnung	amtl. Typ	ABE/EG-BE	Bauj.	Ausführung Achse 1	Anzahl	Ausführung Achse 2
400 EN	400	-	'00 - '03	VR 01 FID	1	VR 04 RID
503 EN	503	-	'00 - '03	VR 01 FID	1	YA 01 RID
400 SM	400	-	'00 - '03	VR 01 FID	1	VR 04 RID
503 SM	503	-	'00 - '03	VR 01 FID	1	VR 04 RID

Fahrzeughersteller						
Yamaha (E) Bremsscheibe Typ RID						
Handelsbezeichnung	amtl. Typ	ABE/EG-BE	Bauj.	Ausführung Achse 1	Anzahl	Ausführung Achse 2
CS 50 Jog R AC	SA 22	e9*0079	'02 - '03	HO 32 FID	1	-
CS 50 Jog RR WC	SA 22	e9*0079	'02 - '03	HO 32 FID	1	-
MBK Skyline 125	SE 02	K 429	'98 - '02	MB 03 FID	1	-
VP 125 X-City	SE 32	e9*0052	'08 - '09	-	-	MB 04 RID
VP 250 X-City	SG 16	e9*0039	'08 - '10	WF 8105	1	YA 46 RID
YA 50 R Axis	3 UG	H 277	'94 - '95	YA 12 FID	1	-
YA 50 Z Jog	3 WG	-	'91 - '92	YA 12 FID	1	-
YM 50 Breeze	4 RC	G 929	'94 - '95	YA 12 FID	1	-
YN 50 Neo's	5 AD	H 744	'97 - '98	AP 11 FID	1	-
YN 100 Neo's	SB 04	e9*0016	'00 - '01	AP 11 FID	1	-
YP 125 Majesty	SE 02	K 429	'98 - '03	MB 03 FID	1	-
YP 125 Xmax	SE 32	e9*0052	'06 - '09	-	-	YA 46 RID
YP 250 Xmax	SG 16	e9*0039	'05 - '10	-	-	YA 46 RID

Fahrzeugteil : Austausch-Bremsscheibe
 Typ : RID
 Antragsteller : Braking Sunstar S.p.a., 20040 Briosco (MI)

14AG0279-05

Anlage 4

Fahrzeughersteller						
Yamaha Taiwan (ROC)						
Bremsscheibe Typ RID						
Handelsbezeichnung	amtl. Typ	ABE/EG-BE	Bauj.	Ausführung Achse 1	Anzahl	Ausführung Achse 2
YP 125 Majesty	SE 02	K 429	'98 - '03	MB 03 FID	1	-

Fahrzeughersteller						
Yamaha (J)						
Bremsscheibe Typ RID						
Handelsbezeichnung	amtl. Typ	ABE/EG-BE	Bauj.	Ausführung Achse 1	Anzahl	Ausführung Achse 2
DT 125 R	4 BL	F 803	'92 - '03	YA 06 FID	1	YA 01 RID
FJ 1100	47 E	D 400	'83 - '87	YA 05 FID	2	YA 05 FID
FJ 1200	1 XJ	E 119	'86 - '87	YA 05 FID	2	YA 05 FID
FJ 1200	3 CW	E 745	'88 - '89	-	-	YA 05 FID
FJ 1200	3 YA	F 559	'90 - '93	-	-	YA 05 FID
FJ 1200 ABS	3 YA	F 559	'91 - '93	-	-	YA 05 FID
FJR 1300	RP 04	e13*0045	'00 - '02	-	-	YA 05 FID
FJR 1300	RP 08	e13*0062	'04 - '06	-	-	YA 05 FID
FJR 1300 A	RP 11	e13*0081	'03 - '06	-	-	YA 05 FID
FJR 1300 AS	RP 13	e13*0041	'07 - '09	-	-	YA 05 FID
FZ 1	RN 16	e13*0040	'06 - '10	-	-	YA 44 RID
FZ 1 Fazer	RN 16	e13*0040	'05 - '10	-	-	YA 44 RID
FZ 6 Fazer	RJ 07	e13*0072	'04 - '08	-	-	YA 44 RID
FZ 6 Fazer 2	RJ 14	e13*0111	'06 - '10	-	-	YA 44 RID
FZ 6 Fazer S	RJ 07	e13*0072	'03 - '06	-	-	YA 44 RID
FZ 6 Fazer S 2	RJ 14	e13*0111	'07 - '08	-	-	YA 44 RID
FZ 750	1 FN	D 795	'85 - '87	-	-	YA 09 RID
FZ 750	2 KK	E 486	'87 - '88	YA 09 RID	2	YA 09 RID
FZ 750	3 KT	F 558	'89 - '92	-	-	YA 09 RID
FZR 600	3 HE	F 103	'89	-	-	YA 08 RID
FZR 600	3 RH	F 153	'89 - '94	-	-	YA 08 RID
FZR 600	3 RG	F 152	'89 - '94	-	-	YA 08 RID
FZR 600 R	4 MH	G 663	'93 - '96	-	-	YA 08 RID
FZR 600 R	4 MM	-	'93 - '96	-	-	YA 08 RID
FZR 600 R	4 JH	G 653	'93 - '96	-	-	YA 08 RID
FZR 1000 Genesis	2 LA	E 558	'87 - '89	-	-	YA 09 RID
FZR 1000 Exup	3 LE	F 128	'90 - '95	-	-	YA 09 RID
FZS 600 Fazer	RJ 02	H 988	'98 - '03	-	-	YA 08 RID
FZS 1000 Fazer	RN 06	e1*00103	'01 - '05	-	-	YA 09 RID
FZS 1000 Fazer	RN 14	e13*0021	'06 - '10	-	-	YA 44 RID
FZX 750 Fazer	2 JE	E 487	'86 - '90	YA 09 RID	2	YA 09 RID

Fahrzeugteil : Austausch-Bremsscheibe

Typ : RID

Antragsteller : Braking Sunstar S.p.a., 20040 Briosco (MI)

14AG0279-05

Anlage 4

Fahrzeughersteller						
Yamaha (J) Bremsscheibe Typ RID						
Handelsbezeichnung	amtl. Typ	ABE/EG-BE	Bauj.	Ausführung Achse 1	Anzahl	Ausführung Achse 2
GTS 1000	4 BH	G 254	'93 - '96	-	-	YA 05 FID
MT-01	RP 12	e13*0027	'05 - '06	-	-	YA 09 RID
MT-01	RP 18	e13*0112	'07 - '09	-	-	YA 09 RID
RD 350 LC	1 WT	-	'85 - '93	YA 09 RID	1	YA 09 RID
RD 350 LC	1 WW	E 141	'88 - '90	YA 09 RID	1	YA 09 RID
RD 350 LC	1 WX	E 140	'86 - '90	YA 09 RID	1	YA 09 RID
RD 350 LC	1 XA	-	'86 - '90	YA 09 RID	1	YA 09 RID
RD 350 LC	1 XE	-	'86 - '90	YA 09 RID	1	YA 09 RID
RD 350 LC	31 K	D 035	'83 - '85	YA 09 RID	1	YA 09 RID
RD 500 LC YPVS	1 GE	D 769	'84 - '88	-	-	YA 09 RID
SR 125	10 F	H 725	'97 - '02	-	-	YA 09 RID
SRV 250 Renaissance	4 DN	-	'92 - '93	YA 05 FID	1	-
SRX 400	3 VN	-	'91 - '92	-	-	YA 08 RID
TRX 850	4 UN	H 283	'95 - '00	-	-	YA 08 RID
TDM 850	3 VD	F 699	'91 - '95	-	-	YA 08 RID
TDM 850	4 CM	F 843	'91 - '96	-	-	YA 08 RID
TDM 850	4 TX	H 442	'96 - '01	-	-	YA 08 RID
TDM 900	RN 08	e13*0053	'01 - '03	-	-	YA 08 RID
TDM 900	RN 11	e13*0074	'03 - '06	-	-	YA 08 RID
TDM 900	RN 18	e13*0099	'06 - '11	-	-	YA 08 RID
TT 250 R	DG	e1*0182	'00 - '01	-	-	YA 24 RID
TT 350	1 TJ	-	'86 - '87	YA 06 FID	1	-
TT 600	59 X	-	'89 - '92	YA 06 FID	1	-
TT 600	RN 18	e13*0099	'93 - '01	YA 18 FID	1	YA 01 RID
TW 125	DE 01	K 185	'98 - '01	-	-	YA 39 FID
VMX 1200 Vmax	1 GR	-	'85 - '89	YA 05 FID	2	YA 05 FID
VMX 1200 Vmax	1 FK	-	'86 - '92	YA 05 FID	2	YA 05 FID
VMX 1200 Vmax	1 JH	-	'85 - '89	YA 05 FID	2	YA 05 FID
VMX 1200 Vmax	2 EN	-	'96 - '02	-	-	YA 05 FID
VMX 1200 Vmax	2 LT	-	'86 - '89	YA 05 FID	2	YA 05 FID
VMX 1200 Vmax	2 WE	-	'86 - '89	YA 05 FID	2	YA 05 FID
VMX 1200 Vmax	2 WF	-	'88 - '92	YA 05 FID	2	YA 05 FID
VMX 1200 Vmax	2 WF	-	'93 - '94	-	-	YA 05 FID
VMX 1200 Vmax	3 JP	-	'89	YA 05 FID	2	YA 05 FID
VMX 1200 Vmax	3 LR	-	'89 - '90	YA 05 FID	2	YA 05 FID
VMX 1200 Vmax	3 UF	-	'91 - '92	YA 05 FID	2	YA 05 FID
VMX 1200 Vmax	3 UF	-	'93 - '06	-	-	YA 05 FID

Fahrzeugteil : Austausch-Bremsscheibe

Typ : RID

Antragsteller : Braking Sunstar S.p.a., 20040 Briosco (MI)

14AG0279-05

Anlage 4

Fahrzeughersteller						
Yamaha (J) Bremsscheibe Typ RID						
Handelsbezeichnung	amtl. Typ	ABE/EG-BE	Bauj.	Ausführung Achse 1	Anzahl	Ausführung Achse 2
WR 125 F	4 XM	-	'02	SZ 01 FID	1	YA 10 RID
WR 125 F	CE 10	-	'03 - '05	SZ 01 FID	1	YA 52 RID
WR 125 F	CE 10	-	'02 - '07	SZ 01 FID	1	WF 4507
WR 250 F	CG	e1*0106	'02	SZ 01 FID	1	YA 52 RID
WR 250 F	CG	e1*0106	'02	SZ 01 FID	1	WF 4507
WR 250 F	DG	e1*0182	'03 - '06	SZ 01 FID	1	YA 52 RID
WR 250 F	DG	e1*0182	'03 - '06	SZ 01 FID	1	WF 4507
WR 250 F	DG 20	e13*0219	'07 - '10	SZ 01 FID	1	YA 52 RID
WR 250 F	DG 20	e13*0219	'07 - '10	SZ 01 FID	1	WF 4507
WR 400 F	CH 02	-	'98 - '00	SZ 01 FID	1	YA 01 RID
WR 426 F	CJ	e1*0107	'01 - '02	SZ 01 FID	1	YA 10 RID
WR 426 F	CJ	e1*0107	'01 - '02	SZ 01 FID	1	YA 01 RID
WR 426 F	CJ	e1*0107	'03 - '04	SZ 01 FID	1	YA 52 RID
WR 426 F	CJ	e1*0107	'03 - '04	SZ 01 FID	1	YA 52 RID
WR 450 F	CJ	e1*0107	'03 - '10	SZ 01 FID	1	YA 52 RID
WR 450 F	CJ	e1*0107	'03 - '10	SZ 01 FID	1	WF 4507
XJ 6	RJ 19	e13*0323	'08 - '10	-	-	YA 44 RID
XJ 6 Diversion	RJ 19	e13*0323	'08 - '10	-	-	YA 44 RID
XJ 600	51 J	D 399	'83 - '91	YA 09 RID	2	YA 09 RID
XJ 600 S Diversion	4 BR	F 904	'91 - '97	-	-	YA 08 RID
XJ 600 S Diversion	4 BRA	F 945	'93 - '96	-	-	YA 08 RID
XJ 600 S Diversion	4 BRB	F 944	'91 - '96	-	-	YA 08 RID
XJ 600 S Diversion	4 LX	G 595	'93 - '96	-	-	YA 08 RID
XJ 600 S Diversion	RJ 01	H 810	'98 - '03	-	-	YA 08 RID
XJ 600 N	4 LX	G 595	'91 - '97	-	-	YA 08 RID
XJ 600 N	RJ 01	H 810	'98 - '03	-	-	YA 08 RID
XJ 900 S Diversion	4 KM	G 844	'94 - '96	-	-	YA 09 RID
XJR 400	4 HM	-	'95 - '00	-	-	YA 08 RID
XJR 1200	4 PU	G 978	'95 - '97	-	-	YA 09 RID
XJR 1300	RP 02	K 266	'98 - '01	-	-	YA 09 RID
XJR 1300	RP 06	e1*00134	'02 - '03	-	-	YA 09 RID
XJR 1300	RP 10	e1*0204	'04 - '10	-	-	YA 09 RID
XP 500 Tmax	SJ 01	e13*0040	'01 - '03	YA 25 FID	-	WF 8501
XP 500 Tmax	SJ 03	e13*0076	'04 - '10	-	-	WF 8501
XP 500 Tmax ABS	SJ 06	e13*0226	'08 - '10	-	-	WF 8501

Fahrzeugteil : Austausch-Bremsscheibe

Typ : RID

Antragsteller : Braking Sunstar S.p.a., 20040 Briosco (MI)

14AG0279-05

Anlage 4

Fahrzeughersteller						
Yamaha (J) Bremsscheibe Typ RID						
Handelsbezeichnung	amtl. Typ	ABE/EG-BE	Bauj.	Ausführung Achse 1	Anzahl	Ausführung Achse 2
XT 600 E	3 TB	F 430	'90 - '94	-	-	YA 02 RID
XT 600 E	3 UW	F 431	'95 - '96	-	-	YA 02 RID
XT 600 K	3 TB	F 430	'90 - '94	-	-	YA 02 RID
XT 600 K	3 UW	F 431	'90 - '94	-	-	YA 02 RID
XTZ 660 Ténéré	3 YF	F 680	'90 - '93	-	-	YA 02 RID
XTZ 660 Ténéré	4 MD	G 590	'93 - '00	-	-	YA 02 RID
XV 125 Virago	5 AJ	H 628	'98 - '99	YA 05 FID	1	-
XV 250 Virago	3 LS	F 051	'88 - '94	YA 05 FID	1	-
XV 250 Virago	3 LW	F 052	'95 - '07	YA 05 FID	1	-
XV 535 Virago	3 BR	E 743	'90 - '93	YA 09 RID	1	-
XV 535 Virago	2 YL	E 744	'86 - '93	YA 09 RID	1	-
XV 750 Virago	4 PW	G 848	'94 - '98	YA 09 RID	2	-
XV 1100 Virago	3 LP	F 053	'96 - '06	YA 05 FID	2	-
XV 1100 Virago	3 LP	F 053	'00 - '02	YA 05 FID	-	YA 05 RID
XVS 125 Drag Star	VE 01	e13*0022	'99 - '01	YA 05 FID	1	-
XVS 250 Drag Star	VG 03	e13*0035	'01 - '02	YA 05 FID	1	-
XVS 1100 Drag Star	VP 05	K 331	'99 - '00	YA 05 FID	-	-
XVZ 12 TD	47 G	D 398	'85 - '90	YA 05 FID	2	-
XVZ 13 TD Royal Venture	1 UM	-	'87 - '95	YA 05 FID	2	-
XVZ 13 TD Royal Venture	3 JS	F 115	'88 - '95	YA 05 FID	2	-
XVZ 13 TF Venture Star	VP 09	K 410	'99 - '03	-	-	YA 19 FID
XVZ 1300 A Royal Star	4 NK	-	'96 - '03	-	-	YA 19 FID
XVZ 1300 A Royal Star	4 YP	H 585	'96 - '03	-	-	YA 19 FID
YP 150 Majesty	SG 05	e9*0133	'98 - '01	MB 03 FID	1	-
YP 180 Majesty	SG 12	e9*0125	'03 - '06	MB 03 FID	1	-
YP 250 Majesty	4 UC	H 407	'96 - '97	YA 32 FID	1	YA 23 FID
YP 250 Majesty	SG 04	e1*00062	'99 - '05	-	-	YA 32 RID
YP 250 D Majesty	SG 02	H 939	'98 - '99	-	-	YA 23 RID
YP 400 Majesty	SH 02	e13*0082	'04 - '05	-	-	YA 48 RID
YP 400 Majesty	SH 05	e13*0143	'06 - '08	-	-	YA 48 RID

Fahrzeugteil : Austausch-Bremsscheibe

Typ : RID

Antragsteller : Braking Sunstar S.p.a., 20040 Briosco (MI)

14AG0279-05

Anlage 4

Fahrzeughersteller						
Yamaha (J) Bremsscheibe Typ RID						
Handelsbezeichnung	amtl. Typ	ABE/EG-BE	Bauj.	Ausführung Achse 1	Anzahl	Ausführung Achse 2
YZF 600 R Thunder Cat	4 TV	H 441	'96 - '02	-	-	YA 08 RID
YZF 600 R Thunder Cat	4 WD	H 653	'03 - '07	-	-	YA 08 RID
YZF 600 R Thunder Cat	4 UT	-	'96 - '99	-	-	YA 08 RID
YZF 750 R	4 HN	G 346	'93 - '01	-	-	YA 08 RID
YZF 750 SP	4 HAT	G 347	'93 - '96	-	-	YA 08 RID
YZF 1000 R Thunder Ace	4 VD	H 443	'96 - '98	-	-	YA 08 RID
YZF 1000 R Thunder Ace	4 SV	-	'96 - '98	-	-	YA 08 RID
YZF R 1	RN 01	H 917	'98 - '01	-	-	YA 08 RID
YZF R 1	RN 04	e1*00063	'99 - '01	-	-	YA 24 RID
YZF R 1	RN 09	e13*0054	'02 - '03	-	-	YA 24 RID
YZF R 1	RN 12	e13*0084	'04 - '06	-	-	YA 34 RID
YZF R 1	RN 19	e13*0163	'07 - '09	-	-	YA 34 RID
YZF R 1	RN 22	e13*0325	'10 - '11	-	-	YA 34 RID
YZF R 1 SP	RN 12	e13*0084	'06	-	-	YA 34 RID
YZF R 6	RJ 03	K 265	'98 - '02	-	-	YA 24 RID
YZF R 6	RJ 05	e13*0060	'03 - '04	-	-	YA 34 RID
YZF R 6	RJ 09	e13*0073	'05	-	-	YA 34 RID
YZF R 6	RJ 11	e13*0038	'06 - '11	-	-	YA 34 RID
YZF R 6 R 46	RJ 11	e13*0073	'05	-	-	YA 34 RID
YZF R 7 (OW 02)	RM 01	K 409	'99 - '01	-	-	YA 08 RID