



# Kraftfahrt-Bundesamt

DE-24932 Flensburg

---

## ALLGEMEINE BETRIEBSERLAUBNIS (ABE)

nach § 22 in Verbindung mit § 20 Straßenverkehrs-Zulassungs-Ordnung (StVZO) in der Fassung vom 28.09.1988 (BGBl I S.1793)

Nummer der ABE: 61005\*05

Gerät: Austauschbrems scheiben

Typ: A

Inhaber der ABE  
und Hersteller: BRAKING-SUNSTAR S.P.A.  
IT-20040 BRIOSCO (MI)

Für die obenbezeichneten reihenweise zu fertigenden oder gefertigten Geräte wird dieser Nachtrag mit folgender Maßgabe erteilt:

Die sich aus der Allgemeinen Betriebserlaubnis ergebenden Pflichten gelten sinngemäß auch für den Nachtrag.

In den bisherigen Genehmigungsunterlagen treten die aus diesem Nachtrag ersichtlichen Änderungen bzw. Ergänzungen ein.



# Kraftfahrt-Bundesamt

DE-24932 Flensburg

---

2

Nummer der ABE: 61005\*05

Die Austauschbrems scheiben, Typ A, dürfen in den in den beiliegenden Prüfunterlagen beschriebenen weiteren Ausführungen auch zum Anbau an den dort aufgeführten Krafträdern unter den angegebenen Bedingungen feilgeboten werden.

Bei Verwendung der Geräte an den in den beiliegenden Prüfunterlagen beschriebenen Krafträdern, die mit Einzelbetriebserlaubnis (EBE) nach §21 StVZO in den Verkehr gelangt sind, ist eine unverzügliche Überprüfung des Ein- oder Anbaus der Fahrzeugteile durch einen amtlich anerkannten Sachverständigen oder Prüfer für den Kraftfahrzeugverkehr oder durch einen Kraftfahrzeugsachverständigen oder einen Angestellten nach Nummer 4 der Anlage VIIIb zur StVZO durchzuführen.

Der ordnungsgemäße Ein- oder Anbau ist gemäß §22 Absatz 1 Satz 5 bei der Überprüfung mit positivem Ergebnis zu bestätigen. Nach durchgeführter Abnahme ist die ausgestellte Bestätigung mit dieser ABE und den Fahrzeugpapieren mitzuführen und den zuständigen Personen auf Verlangen auszuhändigen. Letzteres entfällt nach Berichtigung der Fahrzeugpapiere.

Für Krafträder mit Anbauabnahme ist im Rahmen der Begutachtung der vorschriftsgemäße Zustand des Kraftrades durch einen amtlich anerkannten Sachverständigen oder Prüfer für den Kraftfahrzeugverkehr oder durch einen Kraftfahrzeugsachverständigen oder einen Angestellten nach Nummer 4 der Anlage VIIIb zur StVZO unter Angabe von

**Fahrzeughersteller,  
Fahrzeugtyp und  
Fahrzeugidentifizierungsnummer**

auf einer separaten Anbaubestätigung zu bescheinigen.

Im übrigen gelten die im beiliegenden Nachtragsgutachten der Typprüfstelle Fahrzeuge/Fahrzeugteile der TÜV Rheinland Kraftfahrt GmbH, Köln, vom 12.12.2011 festgehaltenen Angaben.



# Kraftfahrt-Bundesamt

DE-24932 Flensburg

---

3

Nummer der ABE: 61005\*05

Flensburg, 19.06.2012  
Im Auftrag

Jan Hendrik Schneider



Anlagen:

Nebenbestimmungen und Rechtsbehelfsbelehrung  
1 Nachtragsgutachten Nr. 24AG0234-05



# Kraftfahrt-Bundesamt

DE-24932 Flensburg

---

Nummer der ABE: 61005\*05

- Anlage -

## Nebenbestimmungen und Rechtsbehelfsbelehrung

### Nebenbestimmungen

Die in der bisherigen Genehmigung enthaltenen Auflagen gelten auch für diesen Nachtrag.

### Rechtsbehelfsbelehrung

Gegen diese Genehmigung kann innerhalb eines Monats nach Bekanntgabe Widerspruch erhoben werden. Der Widerspruch ist beim **Kraftfahrt-Bundesamt, Fördestraße 16, 24944 Flensburg**, schriftlich oder zur Niederschrift einzulegen.

Fahrzeugteil : Austausch-Bremsscheibe

Typ : A

Antragsteller : Braking Sunstar S.p.a., 20040 Briosco (MI)

24AG0234-05

**Erläuterungen zum Nachtrag**

Es wird berichtigt : -

Es wird geändert : -

Es wird hinzugefügt :

- a) Erweiterung des Verwendungsbereiches um Fahrzeugtypen mit Bremsanlagen, für die weitere Austausch-Bremsscheibenausführungen geprüft wurden
- b) Erweiterung des Verwendungsbereiches um Fahrzeugtypen mit Bremsanlagen, für die bereits identische Austausch-Bremsscheibenausführungen genehmigt wurden
- c) Erweiterung des Verwendungsbereiches um Fahrzeugtypen mit Bremsanlagen, für die bereits vergleichbare Austausch-Bremsscheibenausführungen genehmigt wurden (siehe Tabelle unter Pkt. 5).
- d) Erweiterung des Verwendungsbereiches um Fahrzeugtypen mit Zulassung gem. § 21 StVZO, welche mit Bremsanlagen ausgerüstet sind, die baugleich oder vergleichbar mit denjenigen von ABE-Fahrzeugtypen gem. § 20 StVZO, RREG 92/61/EWG oder RREG 2002/24/EG sind und für die a), b) oder c) zutrifft.  
Diese Fahrzeugtypen sind im Verwendungsbereich in der Spalte „ABE“ durch die Angabe „ - “ gekennzeichnet.

Es entfällt : -

Bemerkungen : Der Verwendungsbereich dieses Gutachtens umfaßt neben der aktuellen Erweiterung auch alle bisher in der Allgemeinen Betriebserlaubnis Nr. 61005 genehmigten Fahrzeuge.

Fahrzeugteil : Austausch-Bremsscheibe

Typ : A

Antragsteller : Braking Sunstar S.p.a., 20040 Briosco (MI)

24AG0234-05

## 0 Allgemeines

- 0.1 Antragsteller : Braking Sunstar S.p.a.  
Via Daneda, 8  
20040 Briosco (MI)  
Italien
- 0.2 Hersteller : siehe Antragsteller

## 1 Beschreibung der Umrüstung und Angaben zum Fahrzeugteil

- 1.1 Art : Austausch-Bremsscheibe
- 1.2 Typ : A
- 1.3 Angaben zur Umrüstung
- 1.3.1 technische Beschreibung : einteilige Edelstahl-Bremsscheibe
- 1.3.2 Ausführungen : siehe Anlage 4 (Verwendungsbereich)
- 1.3.3 Abmessungen : siehe Anlage 1
- 1.4 Art und Ort der Kennzeichnung : Herstellerzeichen (Braking), Typ (A) und  
KBA-Genehmigungsnummer (KBA 61005), sowie  
Ausführung auf dem Innenstern aufgedruckt, ww.  
eingepreßt  
Ausführung (XX 00 FI) ww.  
Ausführung (XX 00 RI)  
Ausführung (RF 0000)  
Ausführung (WF 0000)  
Ausführung (WH 0000)
- 1.5 Angaben zum Anbau  
Der Anbau der Austausch-Bremsscheibe erfolgt gemäß den Angaben des  
Antragstellers. (Eine entsprechende Anweisung liegt jeder Umrüstung bei)

## 2 Prüfgrundlagen, Durchgeführte Prüfungen und Prüfbedingungen

- 2.0 Prüfgrundlagen
- 2.1 Durchgeführte Prüfungen
- 2.1.0 Betriebsfestigkeit : Prüfzeugnis liegt vor.

## 2 Prüfgrundlagen, Durchgeführte Prüfungen und Prüfbedingungen

- 2.0 Prüfgrundlagen
- 2.1 Durchgeführte Prüfungen
- 2.1.1 Die Wirkungsprüfungen erfolgten gemäß der EWG-Richtlinie Nr. 93/14/EWG über  
Bremsanlagen für zweirädrige oder dreirädrige Kraftfahrzeuge i.d. Fassung 2006/27/EG  
vom 30.10.2008 mit Bremsscheiben vom Typ RID desselben Herstellers, welche sich  
lediglich durch das Design des Bremsringes unterscheiden und ansonsten bzgl.  
Werkstoff und Abmessungen absolut identisch sind, sodaß deren Prüfergebnisse auf  
diesen Typ A übertragbar sind.

Fahrzeugteil : Austausch-Bremsscheibe

Typ : A

Antragsteller : Braking Sunstar S.p.a., 20040 Briosco (MI)

24AG0234-05

2.1.2 Technische Daten des Prüf-(Referenz-) fahrzeugs

Art : Kraftrad  
 Hersteller/Typ : siehe Anlage 1, ABE 61093  
 Handelsbezeichnung (Modell) : siehe Anlage 1, ABE 61093  
 ABE- / EG-BE-Nr. : siehe Anlage 1, ABE 61093  
 Fahrzeug-Ident.Nr. : siehe Anlage 1, ABE 61093  
 Bereifung : siehe Anlage 1, ABE 61093

2.1.3 Bremsanlage des Prüf-(Referenz-) fahrzeugs

Radbremse Achse 1 und/oder Achse 2

Art : siehe Anlage 1, ABE 61093  
 Hauptbremszylinder-Ø [mm] : siehe Anlage 1, ABE 61093  
 Radbremszylinder-Ø [mm] : siehe Anlage 1, ABE 61093  
 Bremsbeläge : siehe Anlage 1, ABE 61093  
 (Serie, ww. geprüfte bzw. genehmigte Austausch-Beläge)

Bremsscheiben

Rüftzustand (Serie/Austausch)

Hersteller/Typ : siehe Anlage 1, ABE 61093  
 äußerer Bremsscheiben-Ø [mm] : siehe Anlage 1, ABE 61093  
 wirks. Bremsscheiben-Ø [mm] : siehe Anlage 1, ABE 61093

2.1.4 Prüfbedingungen (Fahrzeug)

Prüfmasse des Fahrzeuges [kg]

leer : siehe Anlage 1, ABE 61093  
 beladen : siehe Anlage 1, ABE 61093  
 zul. Gesamtgewicht : siehe Anlage 1, ABE 61093

2.1.5 Prüfbedingungen (Prüfstrecke)

Straßenoberfläche : siehe Anlage 1, ABE 61093

**3 Prüfergebnisse**

Prüfergebnis Bremsprüfung : siehe Anlage 1, ABE 61093

Fahrzeugteil : Austausch-Bremsscheibe

Typ : A

Antragsteller : Braking Sunstar S.p.a., 20040 Briosco (MI)

24AG0234-05

#### 4 Verwendungsbereich

Die Verwendung der unter Pkt. 1.1 beschriebenen Umrüstung ist an den in Anlage 4 aufgeführten Fahrzeugtypen bei ansonsten serienmäßiger Ausrüstung zulässig.

Der Verwendungsbereich umfaßt:

- a) Fahrzeugtypen mit Bremsanlagen, für welche, in Anlage 2 genannte, Austausch-Bremsscheibenausführungen geprüft wurden,
- b) Fahrzeugtypen mit Bremsanlagen, welche mit vergleichbaren Austausch-Bremsscheibenausführungen zu den in Anlage 2 genannten und geprüften ausgerüstet sind,
- c) Fahrzeugtypen mit Zulassung gem. § 21 StVZO, welche mit Bremsanlagen ausgerüstet sind, die baugleich oder vergleichbar mit denjenigen von ABE-/EG-BE Fahrzeugtypen gem. § 20 StVZO, RREG 92/61/EWG oder RREG 2002/24/EG sind und für die a) oder b) zutrifft.

Diese Fahrzeugtypen sind im Verwendungsbereich in der Spalte „ABE/EG-BE“ durch die Angabe „ - “ gekennzeichnet; für diese Fahrzeuge ist Abnahme gem. §19.3 StVZO erforderlich.

#### 4.1 Auflagen und Hinweise

Auflagen für den Fahrzeughalter

4.1.1 Es ist gemäß der Anbauanleitung und den Hinweisen des Antragstellers sowie des Fahrzeugherstellers zuverfahren. (Siehe Anlage 4)

4.1.2 Die Verwendung der unter Pkt. 1.1 beschriebenen Umrüstung an den in Anlage 4 aufgeführten Fahrzeugtypen mit Zulassung gem. § 21 StVZO, welche bzgl. der Umrüstung baugleich mit entsprechend unter Pkt. 4.0 genannten Fahrzeugtypen sind, ist möglich.

Die Zulässigkeit der Verwendung für diese Fahrzeugtypen muß unverzüglich im Rahmen einer Änderungsabnahme gemäß StVZO § 19 Abs. 3 durch einen amtlich anerkannten Sachverständigen oder Prüfer einer Technischen Prüfstelle oder einem Prüflingenieur einer amtlich anerkannten Überwachungsorganisation geprüft und bestätigt werden.

Nach der durchgeführten Abnahme ist der Nachweis mit der Bestätigung über die Änderungsabnahme mit den Fahrzeugpapieren mitzuführen und zuständigen Personen auf Verlangen vorzuzeigen; dies entfällt nach erfolgter Berichtigung der Fahrzeugpapiere.

#### 5 Anlagen

- Anlage 1 : siehe Anlage 1, ABE 61093
- Anlage 2 ( 1 Seite) : Zeichnung der Bremsscheibe
- ( 4 Seiten) : Abmessungen der Bremsscheiben-Ausführungen
- Anlage 3 ( 1 Seite) : Anbauanleitung, Sicherheitshinweise
- Anlage 4 (42 Seiten) : Auflistung der Bremsscheibenausführungen und des jeweiligen Verwendungsbereiches



Fahrzeugteil : Austausch-Bremsscheibe  
 Typ : A  
 Antragsteller : Braking Sunstar S.p.a., 20040 Briosco (MI)

24AG0234-05

## 6 Zusammenfassung

Die Austausch-Bremsscheiben, Typ A, genügen in Verbindung mit den in Anlage 4 zu diesem Gutachten aufgeführten Krafträdern den Anforderungen des § 41 der Straßenverkehrs-Zulassungs-Ordnung (StVZO) und entsprechen damit den Bestimmungen der StVZO und den hierzu ergangenen Richtlinien und Anweisungen in der heute gültigen Fassung.

Darüber hinaus erfüllen alle geprüften Fahrzeuge auch die Anforderungen der EG-Richtlinie Nr. 93/14/EWG über Bremsanlagen für zweirädrige oder dreirädrige Kraftfahrzeuge vom 05.04.1993 i.d. Fassung 2006/27/EG vom 30.10.2008 sowie die in Anlehnung an den vorläufigen Richtlinienentwurfes für die Prüfung von Austausch-bremsscheiben (Betriebsfestigkeit) gestellten Anforderungen.

Das Bremsverhalten der Krafträder kann gegenüber der Ausrüstung mit Original-Bremsscheiben nach den für die Verkehrssicherheit maßgeblichen Kriterien als gleichwertig angesehen werden.

Eine Abnahme gemäß § 19 (3) StVZO durch einen amtl. anerkannten Sachverständigen oder Prüflingenieur wird für nicht erforderlich gehalten, wenn die Auflagen und Hinweise gemäß Pkt. 4.1 eingehalten werden.

Gegen die Erteilung einer Allgemeinen Betriebserlaubnis bestehen keine technischen Bedenken.

Der Technische Dienst ist für die angewendeten Prüfverfahren vom Kraftfahrt-Bundesamt entsprechend EG-FGV für das Typgenehmigungsverfahren des KBA anerkannt.<sup>1)</sup>

930/rü-pc  
 Köln, den 12.12.2011



Dipl.-Ing. Harald Rüttgers

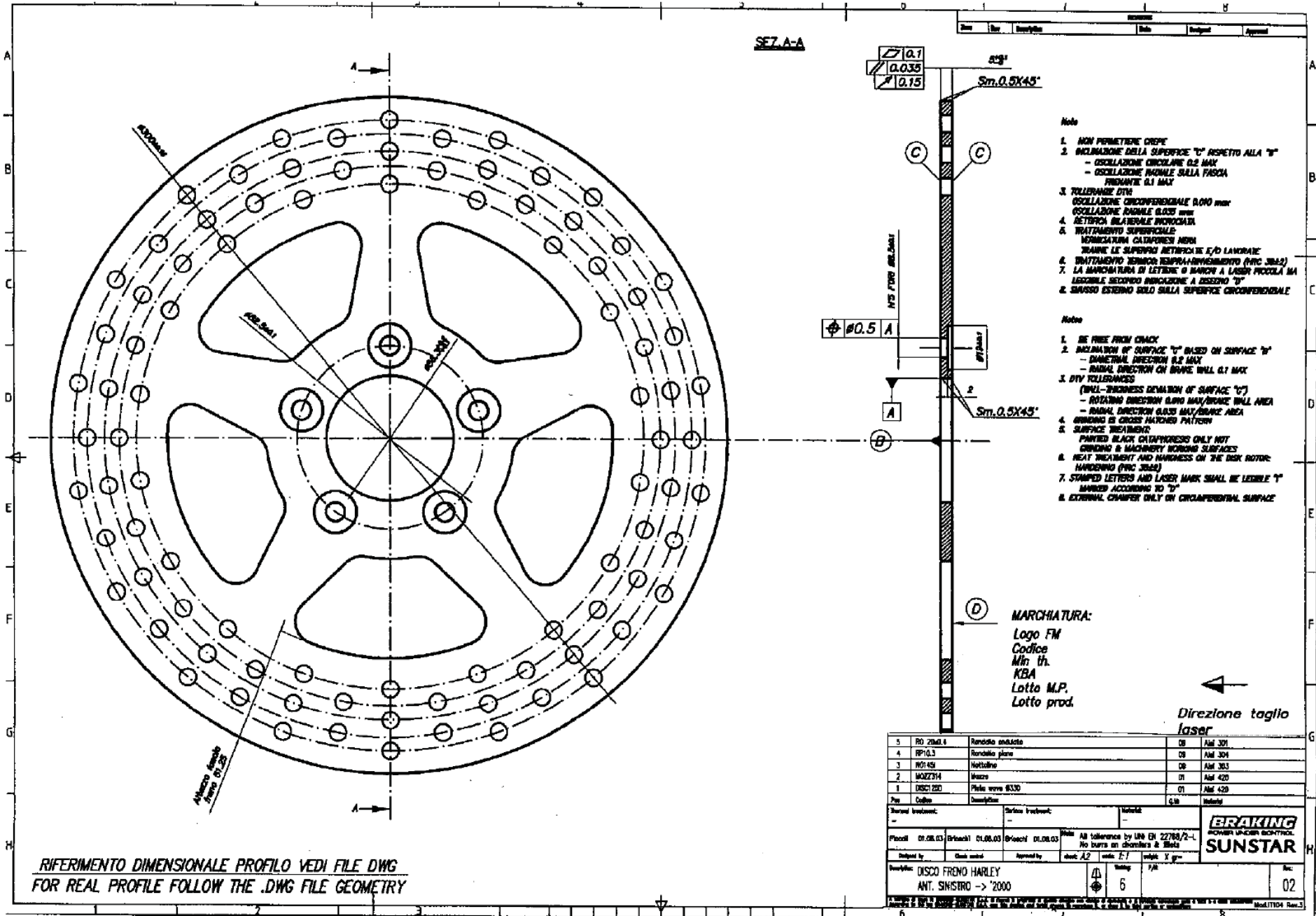

SEZ. A-A

0.1  
0.035  
0.15

20°  
Sm. 0.5X45°

- Nota
- NON PERMETTENE CREPE
  - INCLINAZIONE DELLA SUPERFICIE "C" RISPETTO ALLA "B"  
- OSCILLAZIONE CIRCOLARE 0.2 MAX  
- OSCILLAZIONE RADIALE SULLA FASCIA FRENANTE 0.1 MAX
  - TOLLERANZE DTW  
OSCILLAZIONE CIRCONFERENZIALE 0.00 mm  
OSCILLAZIONE RADIALE 0.02 mm
  - RETTIFICA BIATERIALE INDOCIATA
  - TRATTAMENTO SUPERFICIALE:  
MORFICATURA CATAFORICA ANODI  
TRATTARE LE SUPERFICIE RETTIFICATE E/D LAVORATE
  - TRATTAMENTO TERMICO TEMPRARIMENTO (PVC 3062)
  - LA MARCHIATURA DI LETTERE O MARCO A LASER PICCOLA MA LEGGIBILE SECONDO INDICAZIONE A SEZIONE "D"
  - SMUSSO ESTERNO BOLD SULLA SUPERFICIE CIRCONFERENZIALE

- Nota
- BE FREE FROM CRACK
  - INCLINATION OF SURFACE "C" BASED ON SURFACE "B"  
- DIAMETRAL DIRECTION 0.2 MAX  
- RADIAL DIRECTION ON BRAKE RING 0.1 MAX
  - DTW TOLERANCES  
(DWL - THICKNESS DEVIATION OF SURFACE "C")  
- RADIAL DIRECTION 0.02 MAX/BRAKE AREA  
- ROTARY DIRECTION 0.00 MAX/BRAKE AREA
  - GRINDING IS CROSS HATCHED PATTERN
  - SURFACE TREATMENT  
PAINTED BLACK CHATAPRESSO ONLY NOT GRINDING & MACHINERY WORKING SURFACES
  - HEAT TREATMENT AND HARDNESS ON THE DISK ROTOR: HARDENING (PVC 3062)
  - STAMPED LETTERS AND LASER MARK SHALL BE LEGIBLE "Y" MARKED ACCORDING TO "D"
  - EXTERNAL CHAMFER ONLY ON CIRCUMFERENTIAL SURFACE

MARCHIATURA:  
Logo FM  
Codice  
Min th.  
KBA  
Lotto M.P.  
Lotto prod.

Direzione taglio laser

5	RO 20x1.4	Rondello anodato	08	Amf 301
4	RP10.3	Rondello piano	08	Amf 304
3	RO145	Nettolino	08	Amf 363
2	MOZZ214	Mozzo	01	Amf 420
1	DISC1280	Plato wavy Ø330	01	Amf 420
Per	Codice	Descrizione	Q.tà	Interno

Piacchi 01.08.03 Disegnato da Verificato da Approvato da		01.08.03 Disegnato da Verificato da Approvato da		Note: All tollerances by UNI EN 22769/2-1. No burrs on chamfers & flats. Scale: A2 Unit: mm Drawing: 6 Rev: 02	
---	--	---	--	--	--

RIFERIMENTO DIMENSIONALE PROFILO VEDI FILE DWG  
FOR REAL PROFILE FOLLOW THE .DWG FILE GEOMETRY

Ausführung Brems Scheibe	Außen-Ø Bremsring	Innen-Ø Bremsring bzw. Lochkreis Floater	Anz. Floater	Innen-Ø	Anz. Bef-Schrauben	Lochkreis Bef-Schrauben	Dicke
AP 08 RI	220,0	-	-	102,0	5	120,0	4,0
AP 10 FI	260,0	-	-	60,0	5	80,0	4,0
AP 11 FI	190,0	-	-	58,0	3	117,2	3,8
AP 16 FI	220,0	-	-	60,0	5	80,0	4,0
AP 21 RI	190,0	-	-	70,0	3	89,5	4,5
BM 01 RI	196,0	-	-	81,4	4	100,0	4,0
BW 01 FI	260,0	-	-	145,0	10	160,0	5,0
BW 02 FI	285,0	-	-	165,0	10	180,0	5,0
BW 03 RI	276,0	-	-	174,0	5	198,0	5,0
BW 04 FI	305,0	-	-	181,0	5	203,4	4,6
BW 05 RI	240,0	-	-	110,0	6	124,0	5,0
BW 06 FI	320,0	-	-	181,0	5	203,3	4,6
BW 06 RI	265,0	-	-	136,5	5	160,0	5,0
DC 05 RI	245,0	-	-	108,3	4	125,0	5,0
FA 04 FI	260,0	-	-	108,0	6	125,0	3,0
GL 06 FI	220,0	-	-	58,0	5	80,0	3,0
GL 06 RI	175,0	-	-	73,0	5	86,0	4,0
HD 01 FI	292,0	-	-	56,0	5	82,5	5,0
HD 01 RI	292,0	-	-	56,0	5	82,5	5,0
HD 12 FI	292,0	-	-	172,5	5	170,2	5,0
HD 292 R	292,0	-	-	50,5	5	82,5	5,0
HD 292 S	292,0	-	-	50,5	5	82,5	5,0
HDF	292,0	-	-	50,5	5	82,5	5,0
HDR	292,0	-	-	50,5	5	82,5	5,0
HO 01 FI	240,0	-	-	118,0	2	134,0	3,0
HO 01 RI	220,0	-	-	122,0	6	144,0	4,0
HO 02 RI	220,0	-	-	122,0	4	140,0	4,0
HO 03 FI	256,0	-	-	144,0	4	166,0	4,0
HO 03 RI	220,0	-	-	105,0	4	125,0	4,0
HO 04 FI	276,0	-	-	144,0	6	166,0	4,0
HO 05 FI	296,0	-	-	144,0	6	166,0	4,0
HO 05 RI	240,0	-	-	105,0	4	125,0	4,0
HO 07 FI	240,0	-	-	114,0	6	134,0	4,0
HO 09 FI	240,0	-	-	118,0	4	134,0	4,0
HO 09 RI	220,0	-	-	105,0	4	125,0	4,0
HO 10 FI	256,0	-	-	144,0	7	166,0	4,0
HO 13 FI	240,0	-	-	118,0	4	134,0	3,0
HO 14 FI	220,0	-	-	89,0	3	110,0	3,0
HO 15 RI	220,0	-	-	88,0	3	110,0	4,0
HO 17 FI	160,0	-	-	58,0	3	80,0	3,2
HO 18 FI	276,0	-	-	144,0	4	166,0	4,0
HO 18 RI	256,0	-	-	144,0	4	166,0	5,0
HO 20 FI	190,0	-	-	72,0	4	94,0	5,0
HO 21 FI	256,0	-	-	144,0	6	166,0	5,0
HO 22 FI	276,0	-	-	144,0	6	166,0	5,0
HO 22 RI	220,0	-	-	105,0	4	125,0	5,0
HO 23 FI	296,0	-	-	144,0	6	166,0	5,0
HO 23 RI	256,0	-	-	94,0	4	110,0	5,0
HO 24 FI	220,0	-	-	88,0	4	106,0	3,0
HO 25 FI	240,0	-	-	101,0	6	117,0	3,0
HO 25 RI	240,0	-	-	122,0	4	140,0	4,0
HO 31 RI	276,0	-	-	144,0	6	166,0	5,0
HO 32 FI	190,0	-	-	58,0	3	80,0	3,2
HO 33 FI	296,0	-	-	184,5	6	206,0	6,0
HO 34 FI	220,0	-	-	104,0	3	124,0	4,0
HO 38 RI	240,0	-	-	121,5	4	140,0	4,0
HO 40 FI	166,0	-	-	47,0	4	66,0	3,0
HO 40 RI	220,0	-	-	58,0	3	80,0	4,0
HO 41 FI	174,0	-	-	53,0	3	72,0	3,0
HO 48 RI	240,0	-	-	78,5	4	100,0	5,0
HO 49 FI	220,0	-	-	105,0	4	125,0	3,5
HO 50 FI	240,0	-	-	105,0	4	125,0	4,0
HU 02 FI	240,0	-	-	120,0	6	135,0	3,0
HU 02 RI	220,0	-	-	112,0	6	130,0	4,0
HU 04 RI	220,0	-	-	112,0	4	130,0	4,0
IT 01 FI	174,0	-	-	38,0	5	60,0	3,5
IT 01 RI	174,0	-	-	66,0	5	86,0	3,8
KM 01 FI	180,0	-	-	58,5	3	80,0	3,8
KM 05 FI	260,0	-	-	105,5	5	130,0	5,0
KM 05 RI	240,0	-	-	125,5	5	150,0	5,0

Ausführung Brems Scheibe	Außen-Ø Bremsring	Innen-Ø Bremsring bzw. Lochkreis Floater	Anz. Floater	Innen-Ø	Anz. Bef-Schrauben	Lochkreis Bef-Schrauben	Dicke
KT 07 FI	220,0	-	-	95,0	4	110,0	3,0
KT 07 RI	200,0	-	-	110,0	4	125,0	3,0
KW 01 RI	220,0	-	-	100,0	6	116,0	4,0
KW 02 FI	270,0	-	-	130,0	6	150,0	5,0
KW 02 RI	250,0	-	-	130,0	6	150,0	5,0
KW 06 RI	220,0	-	-	110,0	8	126,0	4,0
KW 07 FI	280,0	-	-	130,0	6	150,0	5,0
KW 07 RI	260,0	-	-	130,0	6	150,0	5,0
KW 08 RI	240,0	-	-	130,0	6	150,0	5,0
KW 09 RI	230,0	-	-	82,0	5	104,0	4,0
KW 15 RI	240,0	-	-	100,0	4	120,0	4,0
KW 16 RI	230,0	-	-	120,0	6	136,0	4,0
KW 22 RI	250,0	-	-	100,0	4	120,0	5,0
KW 28 RI	220,0	-	-	100,0	3	120,0	4,0
MA 01 FI	155,0	-	-	39,0	5	60,0	3,0
MA 02 FI	220,0	-	-	105,0	6	120,0	4,0
MA 03 FI	240,0	-	-	90,0	6	101,0	4,0
MA 03 RI	220,0	-	-	90,0	6	101,0	4,0
MA 04 FI	200,0	-	-	58,0	3	80,0	3,0
MB 02 FI	180,0	-	-	48,0	4	66,0	3,5
MB 03 FI	220,0	-	-	54,0	4	76,5	4,0
PE 01 FI	190,0	-	-	58,0	3	80,0	3,8
PE 02 FI	180,0	-	-	58,0	3	80,0	3,5
PE 03 FI	226,0	-	-	58,0	3	80,0	4,0
PI 01 FI	200,0	-	-	97,0	5	108,5	4,0
PI 03 FI	240,0	-	-	125,2	5	140,0	5,0
PI 04 FI	260,0	-	-	125,2	5	140,0	4,0
RF 3101	292,0	-	-	56,0	5	82,5	5,0
RF 3102	292,0	-	-	50,5	5	82,5	5,0
RF 3103	292,0	-	-	172,5	5	170,2	5,0
RF 3104	300,0	-	-	56,3	5	82,5	5,0
RF 3105	300,0	-	-	172,5	5	172,5	5,0
RF 3501	292,0	-	-	56,0	5	82,5	5,0
RF 3502	292,0	-	-	50,5	5	82,5	5,0
RF 3503	300,0	-	-	56,3	5	82,5	5,0
RF 3504	300,0	-	-	56,3	5	82,5	6,0
RF 7101	276,0	-	-	144,0	6	166,0	5,0
RF 7102	260,0	-	-	145,0	10	160,0	5,0
RF 7103	285,0	-	-	165,0	10	180,0	5,0
RF 7104	305,0	-	-	181,0	5	203,3	4,8
RF 7105	320,0	-	-	181,0	5	203,3	4,0
RF 7106	296,0	-	-	144,0	6	166,0	5,0
RF 7107	296,0	-	-	184,5	6	206,0	6,0
RF 7108	270,0	-	-	130,0	6	150,0	5,0
RF 7109	282,0	-	-	132,0	6	150,0	5,0
RF 7110	280,0	-	-	130,0	6	150,0	5,0
RF 7501	245,0	-	-	115,0	6	133,0	4,5
RF 7502	276,0	-	-	174,0	5	198,0	5,0
RF 7503	276,0	-	-	144,0	6	166,0	5,0
RF 7504	267,0	-	-	132,0	6	150,0	5,0
RF 7505	230,0	-	-	82,0	5	104,0	4,0
RF 7506	240,0	-	-	110,0	6	124,0	5,0
RF 7507	220,0	-	-	88,0	3	110,0	4,0
RF 7508	220,0	-	-	100,0	4	120,0	4,0
RF 7509	240,0	-	-	89,0	5	110,0	5,0
RF 7511	250,0	-	-	84,0	4	100,0	4,0
RF 7513	220,0	-	-	105,0	5	125,0	4,0
RF 7514	267,0	-	-	136,5	5	160,0	5,0
RF 7515	240,0	-	-	100,0	4	120,0	4,0
RF 7516	256,0	-	-	94,0	4	110,0	5,0
RF 7517	220,0	-	-	89,0	5	110,0	5,0
RF 7518	220,0	-	-	105,0	4	125,0	5,0
RF 7520	245,0	-	-	83,5	4	102,0	5,0
RF 7521	250,0	-	-	110,5	4	130,0	5,0

Ausführung Brems Scheibe	Außen-Ø Bremsring	Innen-Ø Bremsring bzw. Lochkreis Floater	Anz. Floater	Innen-Ø	Anz. Bef-Schrauben	Lochkreis Bef-Schrauben	Dicke
RF 8101	220,0	-	-	60,0	5	80,0	4,0
RF 8102	256,0	-	-	144,0	6	166,0	5,0
RF 8103	190,0	-	-	72,0	4	94,0	5,0
RF 8104	190,0	-	-	58,0	3	80,0	3,2
RF 8105	190,0	-	-	58,0	3	80,0	3,8
RF 8106	220,0	-	-	105,0	4	125,0	3,5
RF 8107	220,0	-	-	54,0	4	76,5	4,0
RF 8108	155,0	-	-	41,0	3	66,0	3,5
RF 8109	180,0	-	-	58,0	3	80,0	3,5
RF 8110	200,0	-	-	97,0	5	108,5	4,0
RF 8111	180,0	-	-	48,0	4	66,0	3,5
RF 8112	190,0	-	-	58,0	3	80,0	3,8
RF 8113	162,0	-	-	34,0	3	56,0	4,0
RF 8114	240,0	-	-	105,5	4	125,0	4,0
RF 8115	267,0	-	-	132,0	6	150,0	4,0
RF 8116	267,0	-	-	132,0	5	150,0	4,0
RF 8117	260,0	-	-	88,0	5	110,0	4,0
RF 8118	256,0	-	-	144,0	6	166,0	4,5
RF 8119	220,0	-	-	105,0	6	120,0	4,0
RF 8120	260,0	-	-	58,0	5	80,0	4,0
RF 8121	220,0	-	-	89,0	3	110,0	4,0
RF 8122	270,0	-	-	129,0	6	146,0	5,0
RF 8501	210,0	-	-	109,0	5	132,0	5,0
RF 8502	240,0	-	-	92,5	4	114,0	5,0
RF 8503	267,0	-	-	132,5	6	150,0	5,0
RF 8504	250,0	-	-	117,0	5	138,0	5,0
RF 8505	240,0	-	-	105,5	4	125,0	5,0
RF 8506	250,0	-	-	117,0	4	138,0	5,0
RF 8507	250,0	-	-	117,0	5	138,0	5,0
RH 7001	305,0	-	-	181,0	5	203,3	4,6
RH 7002	320,0	-	-	181,0	5	203,3	4,6
RH 7003	305,0	-	-	181,0	5	203,2	4,6
RH 7004	320,0	-	-	181,0	5	203,2	4,6
SZ 01 FI	250,0	-	-	118,0	6	134,0	3,0
SZ 01 RI	220,0	-	-	118,0	6	134,0	4,0
SZ 04 RI	250,0	-	-	134,0	6	156,0	5,0
SZ 05 RI	220,0	-	-	118,5	4	142,0	4,0
SZ 08 RI	240,0	-	-	89,0	5	110,0	5,0
SZ 09 FI	300,0	-	-	121,0	6	142,0	4,0
SZ 13 FI	147,0	-	-	35,0	3	56,0	3,0
SZ 14 RI	250,0	-	-	84,0	4	100,0	4,0
SZ 15 RI	275,0	-	-	57,0	6	78,0	5,0
SZ 19 RI	295,0	-	-	150,0	6	166,0	5,0
SZ 22 RI	220,0	-	-	89,0	5	110,0	5,0
SZ 24 FI	260,0	-	-	121,0	6	142,0	5,0
SZ 24 RI	210,0	-	-	109,0	5	132,0	5,0
SZ 27 FI	162,0	-	-	48,0	3	67,5	3,5
SZ 27 RI	220,0	-	-	50,0	3	70,0	4,0
SZ 32 FI	260,0	-	-	121,5	5	142,0	4,3
SZ 42 RI	210,0	-	-	89,5	5	110,0	5,0
VR 01 FI	270,0	-	-	110,0	6	124,0	3,0

Ausführung Brems Scheibe	Außen-Ø Bremsring	Innen-Ø Bremsring bzw. Lochkreis Floater	Anz. Floater	Innen-Ø	Anz. Bef-Schrauben	Lochkreis Bef-Schrauben	Dicke
YA 01 FI	245,0	-	-	86,0	6	102,0	3,0
YA 02 FI	267,0	-	-	132,0	6	150,0	4,0
YA 02 RI	220,0	-	-	86,0	6	102,0	4,5
YA 03 FI	245,0	-	-	115,0	6	133,0	4,0
YA 03 RI	245,0	-	-	115,0	6	133,0	5,0
YA 04 FI	220,0	-	-	92,0	4	150,0	3,0
YA 05 FI	282,0	-	-	132,0	6	150,0	5,0
YA 06 FI	230,0	-	-	85,0	6	102,0	3,0
YA 08 RI	245,0	-	-	115,0	6	133,0	4,5
YA 09 RI	267,0	-	-	132,0	6	150,0	5,0
YA 10 FI	245,0	-	-	118,0	6	134,0	3,0
YA 10 RI	240,0	-	-	115,0	6	133,0	4,0
YA 12 FI	155,0	-	-	41,0	3	66,0	3,5
YA 13 RI	210,0	-	-	84,0	3	101,5	4,0
YA 14 RI	200,0	-	-	48,0	4	66,0	4,0
YA 17 FI	282,0	-	-	132,0	6	150,0	4,0
YA 18 FI	267,0	-	-	118,0	6	134,0	4,0
YA 19 FI	320,0	-	-	198,0	6	216,0	5,0
YA 23 RI	230,0	-	-	84,0	3	102,0	5,0
YA 24 RI	220,0	-	-	115,0	6	133,0	4,0
YA 28 FI	320,0	-	-	198,0	6	216,0	4,0
YA 30 FI	161,0	-	-	48,0	4	66,0	3,5
YA 30 RI	220,0	-	-	58,3	4	76,0	4,0
YA 31 RI	245,0	-	-	58,0	4	76,0	4,0
YA 32 RI	230,0	-	-	116,0	3	136,0	5,0
YA 34 RI	230,0	-	-	116,0	3	136,0	5,0
YA 39 FI	220,0	-	-	87,0	6	102,0	4,0
YA 48 RI	268,0	-	-	132,0	3	150,0	5,0



## Montageanleitung für Braking Bremsscheiben

Bevor Sie mit der Montage Ihrer Neuen Braking Bremsscheiben beginnen sollten folgende Voraussetzungen erfüllt sein. Sorgen Sie für einen sicheren Stand der Maschine. Verwenden Sie nur Hochwertiges Werkzeug

**Befolgen Sie für alle Arbeitsschritte die Anweisungen In Ihrem Werkstatthandbuch**

### Demontage

Folgen Sie den Anweisungen Ihres Werkstatthandbuches. Buchsen oder Distanzstücke sollten gekennzeichnet werden damit sie bei der Montage nicht verwechselt werden. Insbesondere an der Vorderachse werden oft Buchsen unterschiedlicher Breite verwendet.

Ist das Rad ausgebaut, werden nun die Befestigungsschrauben der Bremsscheiben gelöst.

**! Achtung !**

**Die Schrauben sind mit Sicherungsmittel eingesetzt und daher sehr schwer zu lösen. Nur Hochwertiges Werkzeug verwenden**

Wenn alle Schrauben gelöst sind, kann die Bremsscheibe abgenommen werden. Kontrollieren Sie die Schrauben auf Beschädigungen, ggf. ersetzen. Kontrollieren Sie am Rad die Auflagefläche für die Bremsscheibe, Diese muss Absolut sauber sein.

**! Achtung !**

**Wurde das Rad lackiert oder beschichtet müssen alle Partikel in diesem Bereich entfernt werden.**

### Montage

Bevor Sie mit der Montage beginnen, kontrollieren Sie bitte die Neuen Braking Bremsscheiben  
Gibt es eventuelle Beschädigungen ? Stimmt die Produktnummer ? Ist die KBA Nummer vorhanden ?

Legen Sie nun die erste Bremsscheibe auf das Rad auf. Versehen Sie die Gewinde der Befestigungsschrauben mit einem Tropfen Schraubensicherung z.B. **Loctite Rot Nr. 648** und ziehen Sie die Schrauben über Kreuz handfest an

**! Achtung !**

**Viele Braking Bremsscheiben haben eine Laufrichtung, z.B. SK047L/R. Montieren Sie also SK047R auf der rechten und SK047L auf der linken Seite. Immer in Fahrtrichtung.**

Legen Sie nun die Bremsscheibe der anderen Seite auf das Rad und führen Sie die gleichen Arbeitsschritte aus.

**! Achtung !**

**Stimmt die Flucht der beiden Scheiben überein ? Kontrollieren**

Stimmt die Flucht überein können die Befestigungsschrauben nun mit dem richtigen Anzugsmoment angezogen werden. Dies geschieht ebenfalls über Kreuz.

**! Achtung !**

**Das Anzugsmoment entnehmen Sie Ihrem Werkstatthanbuch oder erkundigen sich bei Ihrem Motorradhändler**

Bevor Sie nun das Rad wieder einbauen, müssen noch die Bremsbeläge gewechselt werden.

Es gilt Neue Bremsscheiben = Neue Bremsbeläge, Sie werden sonst keine zufriedenstellende Brems - Performance erreichen.

Die Arbeitsschritte hierfür entnehmen Sie bitte ebenfalls Ihrem Werkstatthandbuch.

**Kontrollieren Sie nun alles noch einmal auf korrekten Sitz. Lassen sich die Räder frei drehen ?**

### Einfahren der Neuen Bremsanlage

Ist alles korrekt montiert können Sie mit dem Einfahren beginnen. Nehmen Sie sich dafür etwas Zeit und vermeiden Sie auf den ersten 100km Vollbremsungen.

**Scheibe und Beläge müssen sich einander anpassen**

Beginnen Sie mit 50% der Bremskraft und lassen Sie die Bremse wieder abkühlen ( nicht im Stand ). Wiederholen Sie dies mehrmals und steigern Sie den Vorgang kontinuierlich. Sie werden eine stetige Verbesserung der Bremsanlage bemerken.

Wir wünschen Ihnen nun viel Spaß und gute Fahrt

Fahrzeugteil : Austausch-Bremsscheibe

Typ : A

Antragsteller : Braking Sunstar S.p.a., 20040 Briosco (MI)

24AG0234-05

Anlage 4

Fahrzeughersteller						
Aprilia (I) Bremsscheibe Typ A						
Handelsbezeichnung	amtl. Typ	ABE/EG-BE	Bauj.	Ausführung Achse 1	Anzahl	Ausführung Achse 2
Amico 50	MK	H 355	'92 - '94	YA 12 FI	1	-
Amico 50 Sport LX	GC	G 799	'94 - '97	YA 12 FI	1	-
Area 51	MY	K 098	'98 - '01	-	-	AP 11 FI
Area 51 SBK	MY	-	'00 - '02	-	-	AP 11 FI
Atlantic 125	SP	e11*00073	'03	RF 8126	1	AP 21 RI
Atlantic 125	VB	e11*0118	'04 - '06	RF 8126	1	AP 21 RI
Atlantic 200	SP	e11*00073	'03 - '04	RF 8126	1	AP 21 RI
Atlantic 500	PT	e3*0097	'02 - '03	AP 10 FI	2	RF 8511
Atlantic 500	VH	e11*0095	'03 - '04	AP 10 FI	2	RF 8511
Atlantic 500	VL	e11*0145	'04 - '05	AP 10 FI	2	RF 8511
ETX 125	PH	-	'98 - '00	AP 01 FI	1	AP 01 RI
Gulliver 50 AC	LH 02	H 126	'96 - '98	AP 11 FI	1	-
Gulliver 50 LC	LH 02	H 126	'96 - '98	AP 11 FI	1	-
Habana 50	PK	K 385	'98 - '00	AP 11 FI	1	-
Moto 6.5	MH 00	-	'95	-	-	AP 13 RI
Moto 6.5	MH 00	H 061	'96 - '99	-	-	AP 13 RI
Pegaso 650	MX	H 357	'95 - '97	-	-	AP 13 RI
Pegaso 650	ML	H 523	'96 - '99	-	-	AP 13 RI
Pegaso 650 Cube	ML	H 523	'96 - '99	-	-	AP 13 RI
Pegaso 650 i.E.	RW	e11*00032	'00 - '06	-	-	AP 13 RI
Rally 50 AC	MD 01	H 062	'95 - '00	AP 11 FI	1	-
Rally 50 LC	MD	H 062	'95 - '00	AP 11 FI	1	-
RS 125 Replica	MP	H 356	'98 - '99	-	-	AP 08 RI
RS 125 Replica	2 MP	-	'00 - '02	-	-	AP 08 RI
RS 125	SF	e11*00053	'03 - '05	-	-	AP 08 RI
RS 250 Replica	LD 01	G 897	'94 - '98	-	-	AP 08 RI
RS 250 Replica	LD	G 897	'99 - '01	-	-	AP 08 RI
RSV Mille	ME	H 827	'98 - '01	-	-	AP 08 RI
RSV Mille	RP	e11*00027	'01 -	-	-	AP 08 RI
RSV Mille R	ME	H 827	'99 - '01	-	-	AP 08 RI
RSV Mille R Factory	RR	e11*0093	'02 - '06	-	-	AP 08 RI
RSV Mille SP	ME	H 827	'99 - '01	-	-	AP 08 RI
RSV Mille Tuono Fighter	RP	e11*00027	'02 - '06	-	-	AP 08 RI



Fahrzeugteil : Austausch-Bremsscheibe

Typ : A

Antragsteller : Braking Sunstar S.p.a., 20040 Briosco (MI)

24AG0234-05

Anlage 4

Fahrzeughersteller						
Aprilia (I) Bremsscheibe Typ A						
Handelsbezeichnung	amtl. Typ	ABE/EG-BE	Bauj.	Ausführung Achse 1	Anzahl	Ausführung Achse 2
Scarabeo 50	PF	G 795	'94 - '97	AP 03 FI	1	-
Scarabeo 50	PF	G 795	'97 - '99	AP 16 FI	1	-
Scarabeo 50 De Luxe	PF	G 795	'98 - '99	AP 16 FI	1	AP 11 FI
Scarabeo 50 DiTech	SC	e3*0085	'02 - '06	AP 16 FI	1	AP 11 FI
Scarabeo 50 4T	SC	e3*0085	'99 - '06	AP 16 FI	1	-
Scarabeo 100	RE	e11*0005	'99 - '03	AP 16 FI	1	-
Scarabeo 100 4T	VA	e11*0116	'05 - '06	AP 16 FI	1	-
Scarabeo 125	PF	G 795	'99 - '00	AP 10 FI	1	AP 16 FI
Scarabeo 125	PC	K 387	'99 - '00	-	-	AP 16 FI
Scarabeo 125	TD	e11*0080	'01 - '03	-	-	AP 16 FI
Scarabeo 150	PC	K 386	'99 - '00	AP 10 FI	1	AP 16 FI
Scarabeo 175	SD	e11*00034	'02 -	AP 10 FI	1	AP 11 FI
Scarabeo 200	TD	e11*0080	'02 -	AP 10 FI	1	AP 16 FI
Scarabeo 500	RT	e11*00072	'03 - '05	AP 10 FI	2	RF 8511
SL 1000 Falco	PA	e11*00003	'00 -	-	-	AP 08 RI
Sonic 50 AC	PB	K 002	'98 - '00	YA 12 FI	1	-
Sonic 50 LC	PB	K 002	'98 - '00	YA 12 FI	1	-
Sport City 125	VB	e11*0118	'04 - '06	AP 10 FI	1	AP 16 FI
Sport City 200	VB	e11*0118	'04 - '06	AP 10 FI	1	AP 16 FI
SR 50 AC	LY	H 639	'96 - '99	AP 11 FI	1	-
SR 50 DiTech	RL	e3*0012	'00 - '01	AP 11 FI	1	AP 11 FI
SR 50 DiTech	TE	e11*0090	'03 - '06	AP 11 FI	1	-
SR 50 LC	MR	G 792	'93 - '96	AP 11 FI	1	-
SR 50 R Factory Purejet	TE	e11*0090	'05 - '06	AP 11 FI	1	-
SR 50 R Factory Hiper 2	TE	e11*0090	'05 - '06	AP 11 FI	1	AP 11 FI
SR 50 Stealth	LC	H 410	'96 - '00	AP 11 FI	1	AP 11 FI
SR 50 Street	TE	e11*0090	'05	AP 11 FI	1	AP 11 FI
SR 50 www	LY	H 639	'97 - '01	AP 11 FI	1	-
SR Leonardo 125	MB	H 287	'95 - '96	AP 16 FI	1	-
SR Leonardo 125	MB	H 287	'96 - '98	AP 16 FI	1	AP 11 FI
SR Leonardo 125 ST	MB	H 287	'99 - '01	AP 16 FI	1	AP 11 FI
SR Leonardo 150 ST	MB	H 287	'99 - '01	AP 16 FI	1	AP 11 FI
SR Leonardo 150	MB	H 689	'97 - '98	AP 16 FI	1	AP 11 FI
SR Leonardo 150	PX	K 508	'99 - '01	AP 16 FI	1	AP 11 FI
SR Leonardo 250	PD	K 368	'99 - '00	AP 16 FI	1	AP 11 FI
Tuono 125	SF	e11*00053	'03 - '07	-	-	AP 08 RI

Fahrzeugteil : Austausch-Bremsscheibe

Typ : A

Antragsteller : Braking Sunstar S.p.a., 20040 Briosco (MI)

24AG0234-05

Anlage 4

Fahrzeughersteller						
Benelli (I) Bremsscheibe Typ A						
Handelsbezeichnung	amtl. Typ	ABE/EG-BE	Bauj.	Ausführung Achse 1	Anzahl	Ausführung Achse 2
491	BA 01	K 262	'96 - '00	PE 01 FI	1	PE 01 FI
491 GT	BA 01	K 262	'97 - '00	PE 01 FI	1	-
491 K2	BA 01	K 262	'98 - '00	PE 01 FI	1	-
491 K2 100	BA 02	K 262	'99 - '00	PE 01 FI	1	-
491 Racing	BA 01	K 262	'97 - '00	PE 01 FI	1	PE 01 FI
491 Sport	BA 01	K 262	'98 - '00	PE 01 FI	1	-
Adiva 125	D 1	-	'00 - '02	GL 06 RI	1	-
Adiva 150	D 1	-	'00 - '02	GL 06 RI	1	-
TNT 1130	TN	e3*0259	'04 - '06	-	-	BW 05 RI
TNT 1130 Café Racer	TN	e3*0259	'05 - '06	-	-	BW 05 RI
TNT 1130 Titanium	TN	e3*0259	'05 - '06	-	-	BW 05 RI
Velvet 250	M 7	e3*0008	'99 - '03	-	-	PE 01 FI

Fahrzeughersteller						
Benelli Q.J. (ROK) Bremsscheibe Typ A						
Handelsbezeichnung	amtl. Typ	ABE/EG-BE	Bauj.	Ausführung Achse 1	Anzahl	Ausführung Achse 2
Benelli Tre-K 899	TK	e1*0312	'09 - '11	-	-	BW 05 RI
Benelli Tre-K 1130	TK	e1*0312	'06 - '11	-	-	BW 05 RI
Benelli TNT 1130 Café Racer	TN	e3*0259	'07 - '11	-	-	BW 05 RI
Benelli TNT 1130 Titanium	TN	e3*0259	'07 - '11	-	-	BW 05 RI

Fahrzeughersteller						
Belgarda (I) Bremsscheibe Typ A						
Handelsbezeichnung	amtl. Typ	ABE/EG-BE	Bauj.	Ausführung Achse 1	Anzahl	Ausführung Achse 2
Yamaha NSR 1100	RP 05	e1*00116	'02 - '06	-	-	YA 09 RI
BT 1100 Bulldog						
Yamaha SZR 660	4 SU	H 274	'95 - '01	-	-	YA 13 RI
Yamaha TDR 125	4 GW	G 322	'92 - '99	-	-	YA 01 RI
Yamaha TT 600 E	4 LW	-	'95 - '98	YA 18 FI	1	YA 01 RI
Yamaha TT 600 K	4 GV	-	'93 - '95	YA 18 FI	1	YA 01 RI
Yamaha TT 600 R	DJ 01	H 895	'97 - '02	YA 18 FI	1	YA 01 RI
Yamaha TT 600 RE	DJ 01	e1*0177	'03 - '05	YA 18 FI	1	YA 01 RI

Fahrzeugteil : Austausch-Bremsscheibe

Typ : A

Antragsteller : Braking Sunstar S.p.a., 20040 Briosco (MI)

24AG0234-05

Anlage 4

Fahrzeughersteller						
Beta Motor (I)			Bremsscheibe Typ A			
Handelsbezeichnung	amtl. Typ	ABE/EG-BE	Bauj.	Ausführung Achse 1	Anzahl	Ausführung Achse 2
Ark Air 50	BS 4	e1*00114	'03 - '05	AP 11 FI	1	-
Ark Liquid 50	BS 4	e1*00114	'03 - '05	AP 11 FI	1	-
Ark LC 50	BS	K 529	'99 - '00	AP 11 FI	1	AP 11 FI
Eikon 125	S 7	e1*00086	'00 - '04	AP 16 FI	1	-
KTM Chrono 50	KTM GO 50	G 812	'94 - '97	AP 11 FI	1	-
KTM Quadra 50	KTM GO 50	G 812	'97	PE 01 FI	1	-

Fahrzeughersteller						
BMW (D)			Bremsscheibe Typ A			
Handelsbezeichnung	amtl. Typ	ABE/EG-BE	Bauj.	Ausführung Achse 1	Anzahl	Ausführung Achse 2
G 650 X-challenge	E 65 X	e11*0500	'07	-	-	BW 05 RI
G 650 X-country	E 65 X	e11*0500	'07	-	-	BW 05 RI
G 650 X-moto	E 65 X	e11*0500	'07	-	-	BW 05 RI
F 650	BMW 169	G 532	'94 - '01	-	-	BW 05 RI
F 650 CS	K 14	e1*00130	'02 - '03	-	-	BW 05 RI
F 650 CS	E 650 C	e1*0201	'03 - '06	-	-	BW 05 RI
F 650 GD Dakar	R 13	e1*00061	'01 - '03	-	-	BW 05 RI
F 650 GS	R 13	e1*00061	'01 - '03	-	-	BW 05 RI
F 650 GS Dakar	E 650 G	e1*0200	'03 - '06	-	-	BW 05 RI
F 650 ST	BMW 169	G 532	'97 - '01	-	-	BW 05 RI
F 800 R	E 8 ST	e1*0283	'09	RH 7002	2	-
F 800 R	E 8 ST	e1*0283	'10	RH 7004	2	-
F 800 S	E 8 ST	e1*0283	'06 -	BW 04 FI	2	BW 06 RI
F 800 S	E 8 ST	e1*0283	'08 - '09	RH 7002	2	BW 06 RI
F 800 S	E 8 ST	e1*0283	'10	RH 7004	2	BW 06 RI
F 800 ST	E 8 ST	e1*0283	'06 -	BW 04 FI	2	BW 06 RI
F 800 ST	E 8 ST	e1*0283	'08 - '09	RH 7002	2	BW 06 RI
F 800 ST	E 8 ST	e1*0283	'10	RH 7004	2	BW 06 RI

Fahrzeugteil : Austausch-Bremsscheibe

Typ : A

Antragsteller : Braking Sunstar S.p.a., 20040 Briosco (MI)

24AG0234-05

Anlage 4

Fahrzeughersteller						
BMW (D)			Bremsscheibe Typ A			
Handelsbezeichnung	amtl. Typ	ABE/EG-BE	Bauj.	Ausführung Achse 1	Anzahl	Ausführung Achse 2
K 1	BMW 100	D 100	'88 - '93	-	-	BW 02 FI
K 75	BMW 75	D 796	'84 - '96	BW 02 FI	2	-
K 75 C	BMW 75	D 796	'87 - '90	BW 02 FI	2	BW 02 FI
K 75 RT	BMW 75	D 796	'90 - '96	BW 02 FI	2	BW 02 FI
K 75 S	BMW 75	D 796	'85 - '96	BW 02 FI	2	BW 02 FI
K 100	BMW 100	D 100	'83 - '90	BW 02 FI	2	BW 02 FI
K 100 LT	BMW 100	D 100	'86 - '91	BW 02 FI	2	BW 02 FI
K 100 LT ABS	BMW 100	D 100	'90 - '92	BW 02 FI	2	BW 02 FI
K 100 RT	BMW 100	D 100	'84 - '89	BW 02 FI	2	BW 02 FI
K 100 RS	BMW 100	D 100	'83 - '89	BW 02 FI	2	BW 02 FI
K 100 RS 16V	BMW 100	D 100	'89 - '92	-	-	BW 02 FI
K 1100 LT	BMW 100	D 100	'93 - '00	-	-	BW 02 FI
K 1100 RS	BMW 100	D 100	'92 - '96	-	-	BW 02 FI
K 1200 GT	K 12	e1*00104	'01	-	-	BW 02 FI
K 1200 GT	K 12	e1*00104	'02 - '04	BW 06 FI	2	-
K 1200 GT	K 12	e1*0196	'04 - '06	BW 06 FI	2	-
K 1200 GT ABS	K 12	e1*00104	'02 - '04	BW 06 FI	2	-
K 1200 GT ABS	K 12	e1*0196	'04 - '06	BW 06 FI	2	-
K 1200 LT	K 2 LT	e1*00019	'98 - '03	BW 04 FI	2	-
K 1200 LT	K 12 LT	e1*0209	'03 - '06	BW 06 FI	2	-
K 1200 LT ABS	K 2 LT	e1*00019	'98 - '03	BW 04 FI	2	-
K 1200 LT ABS	K 12 LT	e1*0209	'03 - '06	BW 06 FI	2	-
K 1200 R	K 12 R	e1*0234	'04 - '06	BW 06 FI	2	BW 06 RI
K 1200 R	K 12 R	e1*0234	'08	RH 7002	2	-
K 1200 RS	BMW 589	H 646	'97	-	-	BW 02 FI
K 1200 RS	BMW 589	H 646	'97 - '01	BW 04 FI	2	BW 03 RI
K 1200 RS	K 12	e1*00104	'01 - '04	BW 06 FI	2	-
K 1200 RS	K 12	e1*0196	'04 - '06	BW 06 FI	2	-
K 1200 RS ABS	K 12	e1*00104	'01 - '04	BW 06 FI	2	-
K 1200 RS ABS	K 12	e1*0196	'04 - '06	BW 06 FI	2	-
K 1200 S	K 12 S	e1*0217	'04 - '06	BW 06 FI	2	BW 06 RI
K 1300 GT	K 12 S	e1*0217	'09	RH 7002	2	-
K 1300 GT	K 12 S	e1*0217	'10	RH 7004	2	-
K 1300 R ABS	K 12 S	e1*0217	'09	RH 7002	2	-
K 1300 R ABS	K 12 S	e1*0217	'10	RH 7004	2	-
K 1300 S	K 12 S	e1*0217	'09	RH 7002	2	-
K 1300 S	K 12 S	e1*0217	'10	RH 7004	2	-

Fahrzeugteil : Austausch-Bremsscheibe

Typ : A

Antragsteller : Braking Sunstar S.p.a., 20040 Briosco (MI)

24AG0234-05

Anlage 4

Fahrzeughersteller						
BMW (D)			Bremsscheibe Typ A			
Handelsbezeichnung	amtl. Typ	ABE/EG-BE	Bauj.	Ausführung Achse 1	Anzahl	Ausführung Achse 2
R 45	BMW 248	A 682	'78 - '80	BW 01 FI	1	-
R 45	BMW 248	A 682	'81 - '86	BW 01 FI	1	-
R 60/7	BMW R 60/7	8931	'76 - '78	BW 01 FI	2	-
R 60/7	BMW 247	A 339	'78	BW 01 FI	2	-
R 65	BMW 248	A 682	'78 - '86	BW 01 FI	1	-
R 65	BMW 247	A 339	'85 - '92	BW 01 FI	1	-
R 65	BMW 247	A 339	'93 - '95	BW 01 FI	1	-
R 65 GS	BMW 247 E	B 791	'87 - '92	BW 01 FI	2	-
R 65 LS	BMW 248	A 682	'81 - '88	BW 01 FI	2	-
R 65 Monolever	BMW 247	A 339	'85 - '93	BW 02 FI	1	-
R 75/6	BMW R 75/6	8932	'73 - '76	BW 01 FI	2	-
R 75/7	BMW R 75/7	8932	'76 - '77	BW 01 FI	2	-
R 80	BMW 247	A 339	'81 - '93	BW 02 FI	1	-
R 80/7	BMW 247	A 339	'77 - '80	BW 01 FI	2	-
R 80 GS	BMW 247 E	B 791	'81 - '87	BW 01 FI	1	-
R 80 GS	BMW 247 E	B 791	'87 - '90	BW 02 FI	1	-
R 80 GS	BMW 247 E	B 791	'91 - '94	BW 02 FI	1	-
R 80 G/S Paris-Dakar	BMW 247 E	B 791	'81 - '87	BW 01 FI	1	-
R 80 GS Paris-Dakar	BMW 247 E	B 791	'88 - '95	BW 01 FI	1	-
R 80 R	BMW 247 E	B 791	'92 - '93	BW 02 FI	2	-
R 80 R Mystic	BMW 247 E	B 791	'94 - '95	BW 02 FI	1	-
R 80 RT	BMW 247	A 339	'82 - '84	BW 02 FI	1	-
R 80 RT	BMW 247	A 339	'85 - '94	BW 02 FI	1	-
R 80 RT Monolever	BMW 247	A 339	'84 - '95	BW 02 FI	1	-
R 80 ST	BMW 247 E	B 791	'82 - '84	BW 01 FI	1	-
R 90/6	BMW R 90/6	8930	'73 - '76	BW 01 FI	2	-
R 90/S	BMW R 90/S	8925	'73 - '76	BW 01 FI	2	-
R 100	BMW 247	A 339	'84 - '89	BW 01 FI	2	BW 01 FI
R 100/7	BMW 247	A 339	'76 - '78	BW 01 FI	2	-
R 100 CS	BMW 247	A 339	'80 - '84	BW 01 FI	2	-
R 100 GS	BMW 247 E	B 791	'87 - '96	BW 02 FI	1	-
R 100 GS Paris-Dakar	BMW 247 E	B 791	'89 - '96	BW 02 FI	2	-
R 100 R	BMW 247 E	B 791	'91 - '96	BW 02 FI	2	BW 02 FI
R 100 RT	BMW 247	A 339	'80 - '84	BW 01 FI	2	BW 01 FI
R 100 RT	BMW 247	A 339	'81 - '89	BW 01 FI	2	BW 01 FI
R 100 RT	BMW 247 E	B 791	'90 - '91	BW 02 FI	2	-
R 100 RS	BMW R 100	A 103	'76 - '78	BW 01 FI	2	-
R 100 RS	BMW 247	A 339	'78 - '84	BW 01 FI	2	BW 01 FI
R 100 RS Monolever	BMW 247	A 339	'86 - '92	BW 02 FI	2	-
R 100 S	BMW 247	A 339	'76 - '78	BW 01 FI	2	BW 01 FI
R 100 RT Monolever	BMW 247	A 339	'87 - '96	BW 02 FI	2	-

Fahrzeugteil : Austausch-Bremsscheibe

Typ : A

Antragsteller : Braking Sunstar S.p.a., 20040 Briosco (MI)

24AG0234-05

Anlage 4

Fahrzeughersteller						
BMW (D)			Bremsscheibe Typ A			
Handelsbezeichnung	amtl. Typ	ABE/EG-BE	Bauj.	Ausführung Achse 1	Anzahl	Ausführung Achse 2
R 850 C	BMW 259 C	H 733	'98 - '01	BW 04 FI	2	BW 03 RI
R 850 GS	BMW 259	G 239	'94 - '01	BW 04 FI	2	-
R 850 GS	BMW 259	G 239	'98 - '00	BW 04 FI	2	BW 03 RI
R 850 R	BMW 259	G 239	'95 - '01	BW 04 FI	2	BW 03 RI
R 850 R	R 21	e1*00041	'01	BW 06 FI	2	BW 03 RI
R 850 R	R 21	e1*00041	'02 - '03	BW 04 FI	2	BW 03 RI
R 850 R	R 11 R	e1*0216	'04 - '06	BW 04 FI	2	BW 03 RI
R 850 RT	BMW 259	G 239	'95 - '00	BW 04 FI	2	BW 03 RI
R 850 RT	R 22	e1*00101	'01 - '04	BW 06 FI	2	-
R 850 RT ABS	R 22	e1*00101	'01 - '04	BW 06 FI	2	BW 03 RI
R 1100 GS	BMW 259	G 239	'94 - '01	BW 04 FI	2	-
R 1100 R	BMW 259	G 239	'95 - '01	BW 04 FI	2	BW 03 RI
R 1100 RS	BMW 259	G 239	'93 - '01	-	-	BW 02 FI
R 1100 RT	BMW 259	G 239	'96 - '01	BW 04 FI	2	BW 03 RI
R 1100 S	R 2 S	K 083	'99 - '01	BW 04 FI	2	BW 03 RI
R 1100 S	R 2 S	e1*00102	'01 - '04	BW 06 FI	2	BW 03 RI
R 1100 S	R 11 S	e1*0210	'04 - '06	BW 06 FI	2	BW 03 RI
R 1100 S Boxer Cup Replica	R 2 S	e1*00102	'03 - '04	BW 06 FI	2	BW 03 RI
R 1100 S Boxer Cup Replica	R 11 S	e1*0210	'04 - '06	BW 06 FI	2	BW 03 RI
R 1150 GS	R 21	e1*00041	'99 - '04	BW 04 FI	2	BW 03 RI
R 1150 GS	R 11 R	e1*0216	'04 - '05	BW 04 FI	2	BW 03 RI
R 1150 GS Adventurer	R 21	e1*00041	'02 - '04	BW 04 FI	2	BW 03 RI
R 1150 GS Adventurer	R 11 R	e1*0216	'04 - '05	BW 04 FI	2	BW 03 RI
R 1150 R	R 21	e1*00041	'02 - '04	BW 06 FI	2	BW 03 RI
R 1150 R	R 11 R	e1*0216	'04 - '05	BW 06 FI	2	BW 03 RI
R 1150 R Rockster	R 21	e1*00041	'03 - '04	BW 06 FI	2	BW 03 RI
R 1150 R Rockster	R 11 R	e1*0216	'04 - '06	BW 06 FI	2	BW 03 RI
R 1150 RT	R 22	e1*00101	'01 - '04	BW 06 FI	2	BW 03 RI
R 1150 RT	R 11 RT	e1*0215	'04 - '05	BW 06 FI	2	BW 03 RI
R 1150 RT ABS	R 22	e1*00101	'01 - '04	BW 06 FI	2	-
R 1150 RT ABS	R 11 RT	e1*0215	'04 - '06	BW 06 FI	2	-
R 1150 RS	R 22	e1*00101	'01 - '04	BW 06 FI	2	BW 03 RI
R 1150 RS	R 11 RS	e1*0215	'04	BW 06 FI	2	BW 03 RI
R 1200 C	BMW 259 C	H 733	'97 - '00	BW 04 FI	2	BW 03 RI
R 1200 C	R 2 C	e1*00093	'01 - '05	BW 04 FI	2	-
R 1200 CL	K 30	e1*0152	'03 - '06	BW 04 FI	2	-

Fahrzeugteil : Austausch-Bremsscheibe

Typ : A

Antragsteller : Braking Sunstar S.p.a., 20040 Briosco (MI)

24AG0234-05

Anlage 4

Fahrzeughersteller						
BMW (D) Bremsscheibe Typ A						
Handelsbezeichnung	amtl. Typ	ABE/EG-BE	Bauj.	Ausführung Achse 1	Anzahl	Ausführung Achse 2
R 1200 GS	R 12	e1*0199	'04 - '06	BW 04 FI	2	-
R 1200 GS	R 12	e1*0199	'08 - '09	RH 7001	2	-
R 1200 GS	R 12	e1*0199	'10	RH 7003	2	-
R 1200 GS ABS	R 12	e1*0199	'08 - '09	RH 7001	2	-
R 1200 GS ABS	R 12	e1*0199	'10	RH 7003	2	-
R 1200 GS Adventurer	R 12	e1*0199	'04 -	BW 04 FI	2	-
R 1200 GS Adventurer	R 12	e1*0199	'08 - '09	RH 7001	2	-
R 1200 GS Adventurer	R 12	e1*0199	'10	RH 7003	2	-
R 1200 HP 2	RHP 2	e1*0254	'05 -	BW 04 FI	2	-
R 1200 HP 2	RHP 2	e1*0254	'08 - '09	RH 7001	1	-
R 1200 HP 2 Megamoto	RHP 2	e1*0254	'07 - '09	RH 7002	2	-
R 1200 HP 2 Megamoto	RHP 2	e1*0254	'10	RH 7004	2	-
R 1200 HP 2 Sport	R 12 S	e1*0284	'08 - '09	RH 7002	2	-
R 1200 HP 2 Sport	R 12 S	e1*0284	'10	RH 7004	2	-
R 1200 R	R 1 ST	e1*0230	'06 - '08	BW 06 FI	2	-
R 1200 R	R 1 ST	e1*0230	'08 - '09	RH 7002	2	-
R 1200 R	R 1 ST	e1*0230	'10	RH 7004	2	-
R 1200 RT	R 12 T	e1*0228	'04 -	BW 06 FI	2	-
R 1200 RT	R 12 T	e1*0228	'08 - '09	RH 7002	2	-
R 1200 RT	R 12 T	e1*0228	'10	RH 7004	2	-
R 1200 S	R 12 S	e1*0284	'06 -	BW 06 FI	2	-
R 1200 S	R 12 S	e1*0284	'08	RH 7002	2	-
R 1200 ST	R 1 ST	e1*0230	'04 -	BW 06 FI	2	-
R 1200 ST	R 1 ST	e1*0230	'08	RH 7002	2	-

Fahrzeughersteller						
Buell (USA) Bremsscheibe Typ A						
Handelsbezeichnung	amtl. Typ	ABE/EG-BE	Bauj.	Ausführung Achse 1	Anzahl	Ausführung Achse 2
Cyclone M 2	EB 1	H 657	'97 - '02	-	-	BL 01 RI
Cyclone M 2-2	EB 1	H 657	'97 - '02	-	-	BL 01 RI
Lightning S 1	EB 1	H 657	'97 - '02	-	-	BL 01 RI
Lightning S 1-2	EB 1	H 657	'97 - '02	-	-	BL 01 RI
Lightning X 1	BL 1	e1*00006	'98 - '02	-	-	BL 01 RI
Thunderbolt S 3	EB 1	H 657	'97 - '02	-	-	BL 01 RI
Thunderbolt S 3-2	EB 1	H 657	'97 - '02	-	-	BL 01 RI
White Lightning S1W-2	EB 1	H 657	'97 - '02	-	-	BL 01 RI
White Lightning S1W-2C	EB 1	H 657	'99 - '02	-	-	BL 01 RI
White Lightning S1W-2D	EB 1	H 657	'98 - '02	-	-	BL 01 RI

Fahrzeugteil : Austausch-Bremsscheibe

Typ : A

Antragsteller : Braking Sunstar S.p.a., 20040 Briosco (MI)

24AG0234-05

Anlage 4

Fahrzeughersteller						
Cagiva (I) Bremsscheibe Typ A						
Handelsbezeichnung	amtl. Typ	ABE/EG-BE	Bauj.	Ausführung Achse 1	Anzahl	Ausführung Achse 2
Canyon 600	5 G 1	H 445	'95 - '96	HO 05 FI	1	-
Elefant 750	6 B	-	'94 - '95	HO 23 FI	1	-
Elefant 900	B	H 157	'95 - '96	-	-	HO 05 RI
Elefant 900	5 B	-	'94 - '95	MG 04 RI	2	-
Elefant 900 i.e.	1 BE	-	'90 - '92	HO 23 FI	2	-
Elefant 900 i.e.	1 BE	-	'92 - '94	HO 23 FI	2	HO 05 RI
MV Agusta 750 F 4 Oro	MV AG. F 4	-	'99 - '01	-	-	MV 01 RI
Super City 50	4 P	-	'92 - '95	HO 17 FI	1	-

Fahrzeughersteller						
CPI Motor (RC) Bremsscheibe Typ A						
Handelsbezeichnung	amtl. Typ	ABE/EG-BE	Bauj.	Ausführung Achse 1	Anzahl	Ausführung Achse 2
Husar 50	JR-M	e4*1018	'06 - '08	HO 32 FI	-	-
Oliver 50	JR-M	e4*1018	'03 - '04	HO 32 FI	-	-
Oliver City 50	JR-M	e4*1018	'05 - '08	HO 32 FI	-	-
Popcorn 50	jr-m	e4*1018	'03 - '05	HO 32 FI	-	-
Oliver Sport 50	JR-M	e4*1018	'05 - '08	HO 32 FI	-	-

Fahrzeughersteller						
Ducati (I) Bremsscheibe Typ A						
Handelsbezeichnung	amtl. Typ	ABE/EG-BE	Bauj.	Ausführung Achse 1	Anzahl	Ausführung Achse 2
350 Super Sport Junior	ZDM 350 R	-	'91 - '93	-	-	YA 08 RI
400 Super Sport Junior	ZDM 400 J	-	'92 - '97	-	-	YA 08 RI
600 Super Sport	S	G 801	'94 - '00	-	-	YA 08 RI
620 Super Sport i.E.	V 5	e3*0142	'02 - '05	-	-	YA 08 RI
748 Biposto	748	H 199	'95 - '99	-	-	DC 02 RI
748 S	748	H 199	'95 - '99	-	-	DC 02 RI
748 SP	748	-	'95 - '99	-	-	DC 02 RI
748 R	H 3	-	'95 - '99	-	-	DC 02 RI
749	H 5	e3*0153	'02 - '06	-	-	DC 04 RI
749 R	H 5	e3*0153	'03 - '06	-	-	DC 04 RI
749 S	H 5	e3*0153	'02 - '06	-	-	DC 04 RI
750 Super Sport	S	G 801	'94 - '98	-	-	YA 08 RI
750 Super Sport	ZDM 750 SC	-	'91 - '94	-	-	YA 08 RI
750 Super Sport i.E.	V 2	e1*00026	'98 - '02	-	-	YA 08 RI



Fahrzeugteil : Austausch-Bremsscheibe

Typ : A

Antragsteller : Braking Sunstar S.p.a., 20040 Briosco (MI)

24AG0234-05

Anlage 4

Fahrzeughersteller						
Ducati (I) Bremsscheibe Typ A						
Handelsbezeichnung	amtl. Typ	ABE/EG- BE	Bauj.	Ausführung Achse 1	Anzahl	Ausführung Achse 2
800 Super Sport i.E.	V 5	e3*0142	'02 - '05	-	-	YA 08 RI
851 S	ZDM 851 S	-	'88 - '92	-	-	YA 08 RI
851 SP 1	ZDM 851 S	-	'90 - '91	-	-	YA 08 RI
851 SP 2	ZDM 851 S	-	'91 - '92	-	-	YA 08 RI
851 SP 3	ZDM 851 S	-	'92 - '93	-	-	YA 08 RI
848	H 6	e3*0475	'07 - '11	-	-	YA 08 RI
848 S	H 6	e3*0475	'07 - '11	-	-	YA 08 RI
848 evo	H 6	e3*0475	'10 - '11	-	-	YA 08 RI
888 S	ZDM 888 S	-	'93 - '95	-	-	YA 08 RI
888 SP 4	ZDM 888 S	-	'93 - '95	-	-	YA 08 RI
888 SP 5	ZDM 888 S	-	'94 - '95	-	-	YA 08 RI
900 Super Sport	S	G 801	'94 - '98	-	-	YA 08 RI
900 Super Sport	ZDM 906 SC 2	-	'90 - '94	-	-	YA 08 RI
900 Super Light	S	G 801	'94 - '98	-	-	YA 08 RI
900 Super Light	ZDM 906 SC 2/3	-	'93 - '94	-	-	YA 08 RI
900 Super Sport i.E.	V 1	e1*00004	'98 - '02	-	-	YA 08 RI
906 Paso	ZDM 906 PC	-	'88 - '90	-	-	YA 08 RI
907 Paso i.e.	ZDM 906 PI 2	-	'91 - '92	-	-	YA 08 RI
916 Biposto	916	G 846	'94 - '97	-	-	DC 02 RI
916 S	916	G 846	'94 - '97	-	-	DC 02 RI
916 SP	916	-	'94 - '97	-	-	DC 02 RI
916 SPS (996)	H 1	-	'97 - '98	-	-	DC 02 RI
916 ST 4	S 2	-	'98	-	-	YA 08 RI
916 ST 4	S 2	e1*00013	'98 - '03	-	-	YA 08 RI
944 ST 2	S 1	H 965	'97 - '98	-	-	YA 08 RI
944 ST 2	S 1	e1*00030	'99 - '02	-	-	YA 08 RI
992 ST 3	S 3	e3*0217	'03 - '06	-	-	YA 08 RI
992 ST 3 s (ABS)	S 3	e3*0418	'06 - '10	-	-	YA 08 RI
996	H 2	e1*00012	'97 - '01	-	-	DC 02 RI
996 S	H 2	e1*00012	'00 - '02	-	-	DC 02 RI
996 R	H 2	e1*00012	'00 - '02	-	-	DC 02 RI
996 ST 4 S	S 2	e1*00013	'01 - '03	-	-	YA 08 RI
996 ST 4 S	S 3	e3*0217	'03 - '06	-	-	YA 08 RI
998 Biposto	H 2	e1*00012	'01 - '04	-	-	DC 02 RI
998 S	H 2	e1*00012	'01 - '04	-	-	DC 02 RI
998 R	H 2	e1*00012	'01 - '04	-	-	DC 02 RI
999	H 4	e3*0147	'02 - '06	-	-	DC 04 RI
999 R	H 4	e3*0147	'02 - '06	-	-	DC 04 RI
999 S	H 4	e3*0147	'02 - '06	-	-	DC 04 RI

Fahrzeugteil : Austausch-Bremsscheibe  
 Typ : A  
 Antragsteller : Braking Sunstar S.p.a., 20040 Briosco (MI)

24AG0234-05

Anlage 4

Fahrzeughersteller						
Ducati (I) Bremsscheibe Typ A						
Handelsbezeichnung	amtl. Typ	ABE/EG- BE	Bauj.	Ausführung Achse 1	Anzahl	Ausführung Achse 2
1000 GT	C 1	e3*0343	'06 - '07	-	-	YA 08 RI
1000 GT Touring	C 1	e3*0343	'08 - '11	-	-	YA 08 RI
1000 Paul Smart Replica	C 1	e3*0343	'05 - '11	-	-	YA 08 RI
1000 Sport Biposto	C 1	e3*0343	'06 - '11	-	-	YA 08 RI
1000 Sport Classic	C 1	e3*0343	'05 - '11	-	-	YA 08 RI
1000 Sport S	C 1	e3*0343	'06 - '11	-	-	YA 08 RI
1000 Super Sport i.E.	V 5	e3*0142	'02 - '05	-	-	YA 08 RI
Multistrada 620	A 1	e3*0283	'04 - '11	-	-	YA 08 RI
Multistrada 620	A 1	e3*0283	'04 - '11	-	-	YA 08 RI
Multistrada DS 1000	A 1	e3*0167	'02 - '04	DC 05 FI	2	DC 05 RI
Multistrada DS 1000	A 1	e3*0283	'04 - '06	DC 05 FI	2	DC 05 RI
Multistrada DS 1000 S	A 1	e3*0283	'05 - '06	-	-	DC 05 RI
Multistrada DS 1100	A 1	e3*0283	'06 - '10	DC 05 FI	2	DC 05 RI
Multistrada DS 1100	A 1	e3*0283	'06 - '10	DC 05 FI	2	DC 05 RI
Multistrada DS 1100 S	A 1	e3*0283	'06 - '10	-	-	DC 05 RI
M 400 Monster	ZDM 400 M	-	'94 - '97	-	-	YA 08 RI
M 400 Monster	M 3	e1*00025	'98 - '99	-	-	YA 08 RI
M 400 Monster i.E.	M 4	e3*0281	'05 - '08	-	-	YA 08 RI
M 600 Monster	M	G 802	'94 - '98	-	-	YA 08 RI
M 600 Monster	ZDM 600 M	-	'94	-	-	YA 08 RI
M 600 Monster	M 3	e1*00025	'98 - '01	-	-	YA 08 RI
M 620 Monster i.E.	M 4	e3*0030	'01 - '05	-	-	YA 08 RI
M 620 Monster i.E.	M 4	e3*0281	'05 -	-	-	YA 08 RI
M 695 Monster i.E.	M 4	e3*0281	'06 - '08	-	-	YA 08 RI
M 696 Monster i.E.	M 5	e3*0497	'08	-	-	YA 08 RI
M 796 Monster i.E.	M 5	e3*0497	'10 - '11	-	-	DC 05 RI
M 750 Monster	M	G 802	'94 - '98	-	-	YA 08 RI
M 750 Monster	M 1	e1*00052	'99 - '02	-	-	YA 08 RI
M 800 Monster i.E.	M 4	e3*0030	'01 - '05	-	-	YA 08 RI
M 800 Monster i.E.	M 4	e3*0281	'05 -	-	-	YA 08 RI
M 800 Monster S 2 R	M 4	e3*0281	'05 -	-	-	DC 02 RI
M 900 Monster	ZDM 900 M	-	'93 - '94	-	-	YA 08 RI
M 900 Monster	M	G 802	'94 - '99	-	-	YA 08 RI
M 900 Monster i.E.	M 2	e1*00051	'99 - '02	-	-	YA 08 RI
M 900 Monster i.E.	M 4	e3*0030	'00 - '04	-	-	YA 08 RI
M 916 Monster S 4	M 4	e3*0030	'00 - '04	-	-	YA 08 RI
M 992 Monster S 2 R	M 4	e3*0281	'05 -	-	-	DC 02 RI
M 996 Monster S 4 R	M 4	e3*0030	'03 - '05	-	-	DC 02 RI
M 996 Monster S 4 R	M 4	e3*0281	'05 -	-	-	DC 02 RI
M 998 Monster S 4 RS	M 4	e3*0281	'05 -	-	-	DC 02 RI

Fahrzeugteil : Austausch-Bremsscheibe

Typ : A

Antragsteller : Braking Sunstar S.p.a., 20040 Briosco (MI)

24AG0234-05

Anlage 4

Fahrzeughersteller						
Ducati (I) Bremsscheibe Typ A						
Handelsbezeichnung	amtl. Typ	ABE/EG-BE	Bauj.	Ausführung Achse 1	Anzahl	Ausführung Achse 2
M 1000 Monster i.E.	M 4	e3*0030	'03 - '05	-	-	YA 08 RI
M 1000 Monster i.E.	M 4	e3*0281	'05 -	-	-	YA 08 RI
M 1100 Monster i.E.	M 5	e3*0497	'10 - '11	-	-	DC 05 RI
M 1100 Monster i.E. evo	M 5	e3*0497	'11	-	-	DC 05 RI
Hypermotard 796	B 1	e3*0458	'10 - '11	-	-	DC 05 RI
Hypermotard 1100	B 1	e3*0458	'07 - '11	-	-	DC 05 RI
Hypermotard 1100 evo	B 1	e3*0458	'10 - '11	-	-	DC 05 RI
Hypermotard 1100 evo SP	B 1	e3*0458	'10 - '11	-	-	DC 05 RI
Hypermotard 1100 S	B 1	e3*0458	'07 - '11	-	-	DC 05 RI

Fahrzeughersteller						
Gas Gas (I) Bremsscheibe Typ A						
Handelsbezeichnung	amtl. Typ	ABE/EG-BE	Bauj.	Ausführung Achse 1	Anzahl	Ausführung Achse 2
EC 125	EC	-	'96 - '99	FA 04 FI	1	KT 03 RI
EC 125	EC	e9*0062	'07	-	-	KT 03 RI
EC 200	EC	e9*0062	'07	-	-	KT 03 RI
EC 250	EC	-	'96 - '99	FA 04 FI	1	KT 03 RI
EC 250	EC	e9*0062	'07	-	-	KT 03 RI
EC 300	EC	-	'96 - '99	FA 04 FI	1	KT 03 RI
EC 300	EC	e9*0062	'07	-	-	KT 03 RI
EC 450	FS	e9*0081	'04 - '06	-	-	KT 03 RI
EN 250	EC	e9*0062	'01 - '08	FA 04 FI	1	KT 03 RI
EN 300	EC	e9*0062	'01 - '08	FA 04 FI	1	KT 03 RI
EN 400	FS	e9*0081	'02 - '07	FA 04 FI	1	KT 03 RI
EN 450	FS	e9*0081	'03 - '06	FA 04 FI	1	KT 03 RI

Fahrzeughersteller						
Zhejiang Qianjiang Motorcycle (PRC) Bremsscheibe Typ A						
Handelsbezeichnung	amtl. Typ	ABE/EG-BE	Bauj.	Ausführung Achse 1	Anzahl	Ausführung Achse 2
Generic 50 Spin	B 05	e4*0430	'05 - '09	-	-	HO 32 FI

Fahrzeugteil : Austausch-Bremsscheibe

Typ : A

Antragsteller : Braking Sunstar S.p.a., 20040 Briosco (MI)

24AG0234-05

Anlage 4

Fahrzeughersteller						
Harley Davidson (USA)			Bremsscheibe Typ A			
Handelsbezeichnung	amtl. Typ	ABE/EG-BE	Bauj.	Ausführung Achse 1	Anzahl	Ausführung Achse 2
FLH Electra Glide 80	FLH	C 316	'81 - '84	HDF	2	HDR
FLH Electra Glide 80	FLH	C 316	'81 - '84	HD 292 S	2	HD 292 R
FLH Electra Glide 1340	FLT	C 559	'87 - '99	HDF	2	HDR
FLH Electra Glide 1340	FLT	C 559	'87 - '99	HD 292 S	2	HD 292 R
FLHR Electra Glide Road King	FLT	C 559	'98 - '99	HDF	2	HDR
FLHR Electra Glide Road King	FLT	C 559	'95 - '99	HD 292 S	2	HD 292 R
FLHR Electra Glide Road King	FL 1	e4*0030	'99 - '06	HD 01 FI	2	HD 01 RI
FLHR Road King	FL 1	e4*0030	'00 - '04	HD 01 FI	2	-
FLHRCI Road King Classic	FL 1	e4*0030	'01 - '04	HD 01 FI	2	-
FLHT Electra Glide	FLT	C 559	'85 - '88	HDF	2	HDR
FLHT Electra Glide	FLT	C 559	'85 - '88	HD 292 S	2	HD 292 R
FLHT Electra Glide	FL 1	C 559	'98 - '99	HDF	2	HDR
FLHT Electra Glide	FL 1	C 559	'98 - '99	HD 292 S	2	HD 292 R
FLHT Electra Glide	FL 1	e4*0030	'00 - '06	HD 01 FI	2	HD 01 RI
FLHT Electra Glide Standard	FL 1	e4*0030	'00 - '06	HD 01 FI	2	HD 01 RI
FLHTC Electra Glide Classic	FLT	C 559	'85 - '99	HDF	2	HDR
FLHTC Electra Glide Classic	FLT	C 559	'85 - '99	HD 292 S	2	HD 292 R
FLHTC Electra Glide Classic	FL 1	e4*0030	'01 - '06	HD 01 FI	2	HD 01 RI
FLHP Electra Glide Police	FL 2	e4*1918	'10 - '11	RF 3104	2	RF 3504
FLHR Road King	FL 2	e4*1918	'08 - '10	RF 3104	2	RF 3504
FLHRI Road King	FL 2	e4*1918	'08 - '10	RF 3104	2	RF 3504
FLHRC Road King classic	FL 2	e4*1918	'08 - '11	RF 3104	2	RF 3504
FLHT Electra Glide Standard	FL 2	e4*1918	'08 - '10	RF 3104	2	RF 3504
FLHTI Electra Glide Standard	FL 2	e4*1918	'08 - '10	RF 3104	2	RF 3504
FLHTC Electra Glide Classic	FL 2	e4*1918	'08 - '11	RF 3104	2	RF 3504
FLHTCU Electra glide Ultra Classic	FL 2	e4*1918	'09 - '10	RF 3104	2	RF 3504
FLHTCUSE BLK Ultra Cl. Electra Glide	FL 2	e4*1918	'08 - '10	RF 3104	2	RF 3504
FLHTCUSE CVO Ultra Cl. Electra Gl.	FL 2	e4*1918	'09 - '11	RF 3104	2	RF 3504
FLHTK Electra Glide Ultra Ltd.	FL 2	e4*1918	'10 - '11	RF 3104	2	RF 3504
FLHTP Electra Glide Police	FL 2	e4*1918	'09 - '11	RF 3104	2	RF 3504
FLHX Street Electra Glide	FL 2	e4*1918	'08 - '11	RF 3104	2	RF 3504
FLHXSE CVO Street Glide	FL 2	e4*1918	'10 - '11	RF 3104	2	RF 3504
FLSTB Softail Cross Bones	FL 2	e4*1918	'08 - '11	HD 01 FI	2	HD 01 RI
FLSTB Fat Boy Special 1584	FL 2	e4*1918	'10 - '11	HD 01 FI	2	HD 01 RI
FLSTC Heritage Softail Classic	FS 2	e4*0002	'08 - '11	HD 01 FI	2	HD 01 RI
FLSTF Fat Boy	FS 2	e4*0002	'00 - '02	HD 01 FI	2	HD 01 RI
FLSTF Fat Boy	FS 2	e4*0002	'07 - '11	HD 01 FI	2	HD 01 RI
FLSTF Fat Boy 1584	FS 2	e4*0002	'11	HD 01 FI	2	-
FLSTN Softail Deluxe 1584	FS 2	e4*0002	'11	-	-	HD 01 RI
FLSTS Heritage Softail Springer	FS 2	e4*0002	'00 - '03	HD 01 FI	2	HD 01 RI
FLSTS Heritage Softail Springer	FS 2	e4*0002	'99 - '06	HD 01 FI	2	HD 01 RI
FLSTSE EVO Softail Convertible	FS 2	e4*0002	'10 - '11	HD 01 FI	1	HD 01 RI

Fahrzeugteil : Austausch-Bremsscheibe

Typ : A

Antragsteller : Braking Sunstar S.p.a., 20040 Briosco (MI)

24AG0234-05

Anlage 4

Fahrzeughersteller						
Harley Davidson (USA)			Bremsscheibe Typ A			
Handelsbezeichnung	amtl. Typ	ABE/EG-BE	Bauj.	Ausführung Achse 1	Anzahl	Ausführung Achse 2
FLTRI Road Glide	FL 2	e4*1918	'08 - '09	RF 3104	2	RF 3504
FLTRU Road Glide Ultra 1690	FL 2	e4*1918	'11	RF 3104	2	RF 3504
FLTRUSE Screamin' Eagle Road Glide	FL 2	e4*1918	'11	RF 3104	2	RF 3504
FLTRX Road Glide Custom	FL 2	e4*1918	'10 - '11	RF 3104	2	RF 3504
FLTRU Electra Glide Ultra 1690	FL 1	e4*0030	'11	RF 3104	2	RF 3504
FLTRUSE Screamin' Eagle 1690	FL 1	e4*0030	'11	RF 3104	2	RF 3504
FXCW Rocker	FS 2	e4*0002	'08 - '10	HD 01 FI	2	HD 01 RI
FXCWC Rocker C	FS 2	e4*0002	'08	HD 01 FL	2	HD 01 RL
FXCWC Rocker C	FS 2	e4*0002	'09 - '11	HD 01 FL	2	-
FXD Dyna Super Glide 1450	FD 2	e4*0414	'06 - '10	RF 3105	2	HD 01 RI
FXDB Dyna Street Bob 1450	FD 2	e4*0414	'06 - '07	RF 3105	2	HD 01 RI
FXDC Dyna Super Glide Custom 1450	FD 2	e4*0414	'06 - '07	RF 3105	2	HD 01 RI
FXDC Dyna Super Glide Custom	FD 2	e4*0414	'06 - '10	RF 3105	2	HD 01 RI
FXDF Fat Bob	FD 2	e4*0414	'08 - '10	RF 3105	2	HD 01 RI
FXDL Dyna Low Rider	FD 2	e4*0414	'08 - '10	RF 3105	2	HD 01 RI
FXDWG Dyna Wide Glide	FD 2	e4*0414	'08 - '10	RF 3105	2	HD 01 RI
FXST Softail	FS 2	e4*0002	'01	HD 01 FI	1	HD 01 RI
FXSTB Ice Bob	FXST	D 312	'98 - '03	HDF	2	HDR
FXSTB Ice Bob	FXST	D 312	'98 - '03	HD 292 S	2	HD 292 R
FXSTB Night train	FS 2	e4*0002	'08 - '10	HD 01 FI	2	HD 01 RI
FXSTB Night train	FS 2	e4*0002	'08 - '10	RF 3105	2	HD 01 RI
FXSTB Softail Night Train	FS 2	e4*0002	'01 - '06	HD 01 FI	2	HD 01 RI
FXSTC Softail Custom	FXST	D 312	'89 - '99	HDF	2	HDR
FXSTC Softail Custom	FXST	D 312	'86 - '99	HD 292 S	2	HD 292 R
FXSTC Softail Custom	FS 2	e4*0002	'99 - '06	HD 01 FI	2	HD 01 RI
FXSTC Softail Custom	FS 2	e4*0002	'08 - '10	HD 01 FI	2	-
FXSTD Softail	FS 2	e4*0002	'99 - '06	HDF	2	HDR
FXSTD Softail	FS 2	e4*0002	'99 - '06	HD 292 S	2	HD 292 R
FXSTD Softail Deuce	FS 2	e4*0002	'01 - '04	HD 01 FI	2	HD 01 RI
FXSTDI Softail Deuce	FS 2	e4*0002	'01 - '04	HD 01 FI	2	HD 01 RI
FXSTL Softail Low Rider	FXST	D 312	'89 - '99	HDF	2	HDR
FXSTL Softail Low Rider	FXST	D 312	'89 - '03	HD 292 S	2	HD 292 R
FXSTS Softail Springer	FXST	D 312	'88 - '99	HDF	2	HDR
FXSTS Softail Springer	FXST	D 312	'88 - '99	HD 292 S	2	HD 292 R
FXSTS Softail Springer	FS 2	e4*0002	'00 - '06	HD 01 FI	2	HD 01 RI
FXSTSS CVO Softail Springer	FS 2	e4*0002	'09	HD 01 FI	2	HD 01 RI
VRSCA V-Rod 1200	VR 1	e4*0130	'01 - '06	-	-	HD 12 FI
VRSCAW 1200 V-Rod	VR 1	e4*0130	'08 - '10	RF 3105	2	RF 3503
VRSCDX 1200 Night-Rod Special	VR 1	e4*0130	'07 - '11	RF 3105	2	RF 3503
VRSCF 1250 V-Rod Muscle	VR 1	e4*0130	'08 - '11	RF 3105	2	RF 3503

Fahrzeugteil : Austausch-Bremsscheibe

Typ : A

Antragsteller : Braking Sunstar S.p.a., 20040 Briosco (MI)

24AG0234-05

Anlage 4

Fahrzeughersteller						
Harley Davidson (USA)			Bremsscheibe Typ A			
Handelsbezeichnung	amtl. Typ	ABE/EG-BE	Bauj.	Ausführung Achse 1	Anzahl	Ausführung Achse 2
XL 53 C	XL 1	e4*0028	'99 - '03	HD 01 FI	2	HD 01 RI
XL 883 Iron	XL 2	e4*0208	'09 - '11	HD 01 FI	2	-
XL 883 R Roadster	XL 2	e4*0208	'10 - '11	HD 01 FI	2	-
XL 1000	XL/1	A 956	'78 - '81	HDF	2	HDR
XL 1000	XL/1	A 956	'78 - '81	HD 292 S	2	HD 292 R
XL 1200 Custom	XL 1	e4*0028	'00 - '03	HD 01 FI	2	HD 01 RI
XL 1200 L Sportster Low	XL 2	e4*0208	'07 - '11	HD 01 FI	2	-
XL 1200 N Nightster	XL 2	e4*0208	'07 - '11	HD 01 FI	2	-
XL 1200 N Nightster	XL 2	e4*0208	'07 - '08	HD 01 FI	2	HD 01 RI
XL 1200 R	XL 1	e4*0028	'01 - '03	HD 01 FI	2	HD 01 RI
XL 1200 R	XL 2	e4*0208	'03 - '06	HD 01 FI	2	HD 01 RI
XL 1200 S Sport	XL 1	e4*0028	'01 - '03	HD 01 FI	2	HD 01 RI
XL 1200 S Sport	XL/2	C 560	'98 - '99	HD 292 S	2	HD 292 R
XL 1200 S Sport	XL/2	C 560	'98 - '99	HDF	2	HDR
XL 1200 Sportster Forty eight	XL 2	e4*0208	'10 - '11	HD 01 FI	2	-
XLH 883 Hugger	XL 1	e4*0028	'00 - '06	HD 01 FI	2	HD 01 RI
XLH 883 Sportster	XL/1	-	'70 - '80	HDF	2	HDR
XLH 883 Sportster	XL/1	C 319	'81 - '84	HDF	2	HDR
XLH 883 Sportster	XL 1	e4*0028	'00 - '06	HD 01 FI	2	HD 01 RI
XLH 883 Sportster	XL/2	C 560	'85 - '99	HDF	2	HDR
XLH 883 Sportster	XL/2	C 560	'85 - '99	HD 292 S	2	HD 292 R
XLH 1000 Sportster	XL/1	C 319	'81 - '84	HDF	2	HDR
XLH 1000 Sportster	XL/1	C 319	'81 - '84	HD 292 S	2	HD 292 R
XLH 1000 Sportster	XL/2	C 319	'82 - '87	HDF	2	HDR
XLH 1000 Sportster	XL/2	C 319	'82 - '87	HD 292 S	2	HD 292 R
XLH 1100 Sportster	XL/2	C 319	'82 - '87	HDF	2	HDR
XLH 1100 Sportster	XL/2	C 319	'82 - '87	HD 292 S	2	HD 292 R
XLH 1200 Sportster	XL/2	C 560	'87 - '99	HDF	2	HDR
XLH 1200 Sportster	XL/2	C 560	'87 - '99	HD 292 S	2	HD 292 R
XLH 1200 Sportster	XL 1	e4*0028	'00 - '03	HD 01 FI	2	HD 01 RI
XLH 1200 Sportster	XL 2	e4*0208	'04 - '06	HD 01 FI	2	HD 01 RI
XLS 1000 Roadster	XL/1	-	'79 - '80	HDF	2	HDR
XLS 1000 Roadster	XL/1	C 319	'81 - '84	HDF	2	HDR
XLS 1000 Roadster	XL/1	C 319	'81 - '84	HD 292 S	2	HD 292 R
XLS 1200 Sport	XL/2	C 560	'87 - '99	HDF	2	HDR
XLS 1200 Sport	XL/2	C 560	'87 - '99	HD 292 S	2	HD 292 R
XR 1200	XR 1	e4*1789	'08	HD 01 FI	2	-
XR 1200	XR 1	e4*1789	'08 - '10	HD 01 FI	2	-
XR 1200 X	XR 1	e4*1789	'10 - '11	HD 01 FI	2	-

Fahrzeugteil : Austausch-Bremsscheibe

Typ : A

Antragsteller : Braking Sunstar S.p.a., 20040 Briosco (MI)

24AG0234-05

Anlage 4

Fahrzeughersteller						
Honda (I) Bremsscheibe Typ A						
Handelsbezeichnung	amtl. Typ	ABE/EG-BE	Bauj.	Ausführung Achse 1	Anzahl	Ausführung Achse 2
CB 500	PC 32	H 418	'97 - '03	HO 23 FI	1	HO 05 RI
CB 500 S	PC 32	H 418	'97 - '03	HO 23 FI	1	HO 05 RI
CB 600 F Hornet	PC 36	e3*0101	'02 - '05	-	-	HO 22 RI
CB 600 S Hornet	PC 36	e3*0101	'02 - '05	-	-	HO 22 RI
CBF 500	PC 39	e3*0244	'04 - '06	HO 23 FI	2	-
CBF 600	PC 38	e3*0231	'03 - '06	HO 23 FI	2	-
CBF 600 S	PC 38	e3*0231	'03 - '06	HO 23 FI	2	-
CH 125 Spacy	JF 03	-	'98 - '03	HO 32 FI	2	-
FES 125 Pantheon	JF 05	K 094	'98 - '02	HO 05 RI	1	-
FES 125 Pantheon	JF 12	e3*0172	'03 - '07	HO 05 RI	1	HO 22 RI
FES 150 Pantheon	KF 06	e3*0171	'03 - '07	HO 05 RI	1	HO 22 RI
FES 250 Foresight	MF 05	e3*0011	'01 - '07	HO 05 RI	1	HO 22 RI
NES 125 (@ 125)	JF 07	e3*0082	'01 - '06	HO 49 FI	1	-
NES 150 (@ 150)	KF 03	e3*0083	'01 - '06	HO 49 FI	1	-
NSS 250 Forza	MF 07	e3*0064	'00 - '04	HO 50 FI	1	-
NSS 250 Forza X	MF 08	e4*0422	'05 - '07	HO 05 FI	1	-
NSS 250 Forza Z	MF 08	e4*0422	'05 - '07	HO 05 FI	1	-
NSS 250 Jazz	MF 07	e3*0064	'01 - '04	HO 50 FI	1	HO 22 RI
NX 650 Dominator	RD 08	H 031	'96 - '97	HO 03 FI	1	HO 03 RI
PES 125 (PSi 125)	JF 17	e3*0400	'06 - '11	HO 49 FI	1	-
PES 150 (PSi 150)	KF 09	e3*0401	'06 - '11	HO 49 FI	1	-
SES 125 (Dylan 125)	JF 10	e3*0122	'01 - '09	HO 49 FI	1	-
SES 150 (Dylan 150)	KF 05	e3*0123	'02 - '09	HO 49 FI	1	-
SGX 50 Sky	AF 43	H 893	'97 - '99	HO 32 FI	1	-
SH 50 Fifty	AF 40	H 549	'96 - '99	HO 14 FI	1	-
SH 50 Scoopy	AF 40	H 549	'97	HO 14 FI	1	-
SH 125 i	JF 14	e3*0298	'05 - '08	HO 49 FI	1	-
SH 125 i	JF 14	e3*0298	'09 - '10	RF 8114	1	RF 8505
SH 125 Scooby	JF 09	e3*0073	'01 - '04	HO 49 FI	1	-
SH 150 i	KF 08	e3*0297	'05 - '08	HO 49 FI	1	-
SH 150 D	KF 10	e4*2116	'09 - '10	RF 8114	1	RF 8505
SH 150 Scooby	KF 04	e3*0074	'01 - '04	HO 49 FI	1	-
SH 300 i	NF 02	e3*0447	'06 - '09	HO 21 FI	1	HO 21 FI
SH 300 i	NF 02	e3*0447	'10 - '11	RF 8118	1	HO 21 FI
SH 300 i ABS	NF 02	e3*0447	'06 - '09	HO 21 FI	1	HO 21 FI
SH 300 i ABS	NF 02	e3*0447	'10 - '11	RF 8118	1	HO 21 FI
SJ 50 Bali	AF 32	H 030	'93	HO 32 FI	1	-
SJ 100 Bali	HF 07	H 328	'95 - '99	HO 32 FI	1	-
SK 50 Dio SR	AF 28	-	'90 - '91	HO 17 FI	1	-
SK 50 Dio ZX	AF 28	-	'92 - '93	HO 17 FI	1	-
SZX 50 X 8 R-S	AF 49	K 093	'98 - '99	HO 34 FI	1	HO 34 FI
SZX 50 X 8 R-X	AF 49	K 093	'98 - '99	HO 34 FI	1	HO 34 FI

Fahrzeugteil : Austausch-Bremsscheibe

Typ : A

Antragsteller : Braking Sunstar S.p.a., 20040 Briosco (MI)

24AG0234-05

Anlage 4

Fahrzeughersteller						
Honda (I) Bremsscheibe Typ A						
Handelsbezeichnung	amtl. Typ	ABE/EG-BE	Bauj.	Ausführung Achse 1	Anzahl	Ausführung Achse 2
VTZ 250 Xelvis	MC 25	-	'97 - '98	HO 23 FI	1	HO 22 RI
XL 600 V Transalp	PD 10	H 686	'97 - '99	HO 03 FI	1	HO 05 RI
XL 650 V Transalp	RD 10	e3*0017	'00 - '02	HO 03 FI	2	HO 05 RI
XL 1000 V Varadero	SD 03	e9*0421	'10 - '11	-	-	HO 18 RI

Fahrzeughersteller						
Honda (J) Bremsscheibe Typ A						
Handelsbezeichnung	amtl. Typ	ABE/EG-BE	Bauj.	Ausführung Achse 1	Anzahl	Ausführung Achse 2
CA 125 Rebel	JC 24	H 058	'95 - '96	HO 07 FI	1	-
CA 125 Rebel	JC 26	H 701	'97 - '98	HO 07 FI	1	-
CB 250 F Hornet	MC 31	-	'97 - '01	-	-	HO 22 RI
CB 400 F	NC 27	-	'89 - '91	-	-	HO 22 RI
CB 400 N Euro	CB 400 T	A 400	'82 - '84	-	-	HO 22 RI
CB 450 S	PC 17	E 139	'86 - '88	HO 03 FI	2	-
CB 500	PC 26	G 555	'94 - '96	HO 23 FI	1	-
CB 600 F Hornet	PC 34	K 016	'98 - '99	-	-	HO 22 RI
CB 600 S Hornet	PC 34	K 016	'98 - '99	-	-	HO 22 RI
CB 750 F Bol'd Or	RC 04	B 770	'80 - '82	HO 23 FI	2	-
CB 750 F 2 Bol'd Or	RC 04	B 770	'80 - '82	HO 23 FI	2	-
CB 750 Seven Flfty	RC 42	G 035	'92	HO 23 FI	2	HO 05 RI
CB 750 Seven Fifty	RC 42	G 035	'93 - '95	-	-	HO 05 RI
CB 900 F Hornet	SC 48	e13*0051	'01 - '05	-	-	HO 05 RI
CB 1000 F Big	SC 30	G 341	'93 - '95	-	-	HO 31 RI
CB 1100 SF X11 Super Four	SC 42	e4*0026	'99 - '04	-	-	HO 21 FI
CB 1300 F	SC 54	e4*0187	'03 - '06	-	-	HO 51 RI
CB 1300 S	SC 54	e4*0187	'05 - '06	-	-	HO 51 RI
CB 1300 SF Big	SC 40	-	'99 - '02	-	-	HO 31 RI
CB 1300 X 4	SC 38	-	'97 - '02	-	-	HO 31 RI
CBR 125 R	JC 34	e13*0004	'03 - '07	HO 22 FI	1	HO 09 RI
CBR 400 F	NC 17	-	'85 - '87	-	-	HO 15 RI
CBR 600 F	PC 19	E 515	'87 - '88	HO 22 FI	2	HO 15 RI
CBR 600 F	PC 19	E 515	'89 - '90	HO 22 FI	2	HO 15 RI
CBR 600 F	PC 23	E 978	'89 - '90	HO 22 FI	2	HO 15 RI
CBR 600 F	PC 25	F 648	'91 - '94	HO 22 FI	2	HO 22 RI
CBR 600 F	PC 31	H 002	'95 - '98	-	-	HO 22 RI
CBR 600 F	PC 35	K 294	'98 - '00	-	-	HO 22 RI
CBR 600 F	PC 35	e4*0101	'01 - '05	-	-	HO 22 RI
CBR 600 FS	PC 35	e4*0101	'01 - '05	-	-	HO 22 RI



Fahrzeugteil : Austausch-Bremsscheibe

Typ : A

Antragsteller : Braking Sunstar S.p.a., 20040 Briosco (MI)

24AG0234-05

Anlage 4

Fahrzeughersteller						
Honda (J) Bremsscheibe Typ A						
Handelsbezeichnung	amtl. Typ	ABE/EG-BE	Bauj.	Ausführung Achse 1	Anzahl	Ausführung Achse 2
CBR 600 RR	PC 37	e4*0190	'03 - '06	-	-	HO 22 RI
CBR 600 RR	PC 40	e4*1247	'07 - '09	-	-	HO 22 RI
CBR 900 RR	SC 28	G 034	'92 - '95	-	-	HO 22 RI
CBR 900 RR	SC 29	-	'92 - '95	-	-	HO 22 RI
CBR 900 RR	SC 33	H 294	'95 - '99	-	-	HO 22 RI
CBR 900 RR	SC 44	e13*0019	'00 - '02	-	-	HO 22 RI
CBR 900 RR	SC 50	e13*0052	'01 - '03	-	-	HO 22 RI
CBR 1000 F	SC 21	E 513	'87 - '88	HO 23 FI	-	HO 31 RI
CBR 1000 F	SC 24	F 143	'89 - '92	HO 23 FI	2	HO 31 RI
CBR 1000 F	SC 24	F 143	'93	HO 23 FI	2	HO 21 FI
CBR 1000 F Dual	SC 24	F 143	'93 - '96	-	-	HO 21 FI
CBR 1000 F Dual	SC 24	F 143	'93 - '96	-	-	HO 21 FI
CBR 1000 RR	SC 57	e4*0269	'03 - '08	-	-	HO 22 RI
CBR 1100 XX	SC 35	H 541	'96 - '01	-	-	HO 21 FI
CBR 1100 XX	SC 35	e13*0043	'01 - '06	-	-	HO 51 FI
CBX 750 F	RC 17	D 370	'83 - '88	HO 22 FI	2	HO 31 RI
CN 250 Helix	MF 02	-	'90 - '03	HO 20 FI	1	-
FES 250 Foresight	MF 04	H 836	'97 - '02	HO 05 RI	1	-
FJ 400 Silver Wing	NF 01	-	'06 - '07	HO 21 FI	1	-
FJ 600 Silver Wing	PF 01	e4*0114	'01 - '06	HO 21 FI	1	-
FJ 600 Silver Wing ABS	PF 01	e4*0114	'03 - '07	HO 22 FI	1	-
GL 1100 DX	SC 02	B 648	'81 - '83	HO 33 FI	2	HO 33 FI
MTX 80 R II	HD 09	-	'87 - '88	HO 13 FI	1	-
NS 400 R	NC 19	D 837	'85 - '88	HO 21 FI	2	HO 15 RI
NX 250	MD 21	E 843	'88 - '90	HO 01 FI	1	-
NX 250	MD 25	F 542	'89	HO 01 FI	1	-
NX 650 Dominator	RD 02	E 851	'88 - '92	HO 03 FI	1	HO 22 RI
NX 650 Dominator	RD 02	E 851	'93 - '95	HO 03 FI	1	-
NX 650 Dominator	RD 08	H 031	'95 - '97	HO 03 FI	1	-
NX 650 Dominator	RD 08	H 031	'98	HO 03 FI	1	HO 03 RI
ST 1100 Pan European	SC 26	F 440	'92 - '95	HO 23 FI	2	HO 33 RI
ST 1100 Pan European	SC 26	F 440	'96	HO 23 FI	2	HO 33 RI
ST 1100 Pan European CBS	SC 26	F 440	'96	HO 23 FI	2	HO 33 RI
VF 500 F	PC 12	D 448	'84 - '87	HO 21 FI	2	HO 21 FI
VF 500 F II	PC 12	D 448	'84 - '87	HO 21 FI	2	HO 21 FI
VF 1000 F	SC 15	D 413	'84 - '85	HO 22 FI	2	-
VF 1000 F II	SC 15	D 413	'85 - '87	HO 22 FI	2	-
VF 1000 R	SC 16	D 446	'84 - '87	HO 22 FI	2	-

Fahrzeugteil : Austausch-Bremsscheibe

Typ : A

Antragsteller : Braking Sunstar S.p.a., 20040 Briosco (MI)

24AG0234-05

Anlage 4

Fahrzeughersteller						
Honda (J) <span style="float: right;">Bremsscheibe Typ A</span>						
Handelsbezeichnung	amtl. Typ	ABE/EG-BE	Bauj.	Ausführung Achse 1	Anzahl	Ausführung Achse 2
VFR 400 R	NC 24	-	'86	HO 21 FI	2	HO 15 RI
VFR 400 R	NC 24	-	'87 - '88	HO 22 FI	2	HO 15 RI
VFR 750 F	RC 24	E 159	'86 - '87	HO 22 FI	2	HO 21 FI
VFR 750 F	RC 24	E 159	'88 - '89	HO 23 FI	2	HO 21 FI
VFR 750 F	RC 36	F 372	'90 - '93	HO 23 FI	2	HO 23 RI
VFR 750 F	RC 36	F 372	'94 - '97	-	-	HO 23 RI
VFR 800 FIW	RC 46	K 011	'97 - '01	-	-	HO 23 RI
VFR 800 FIW	RC 46	e13*0132	'01 - '05	-	-	HO 23 RI
VT 600 C Shadow	PC 21	E 839	'88 - '93	HO 08 FI	1	-
VT 600 C Shadow	PC 21	E 839	'94 - '00	HO 08 FI	1	-
VT 750 C ACE Custom	RC 44	H 714	'97 - '99	HO 23 FI	1	-
VT 750 C Shadow	RC 50	e4*0239	'04 - '06	HO 23 FI	1	-
VTR 250 F	MC 33	-	'98 - '99		-	HO 22 RI
VTR 1000 F Firestorm	SC 36	H 687	'97 - '01	-	-	HO 22 RI
VTR 1000 F Firestorm	SC 36	e13*0044	'01 - '05	-	-	HO 22 RI
VTR 1000 SP-1	SC 45	e4*0061	'00 - '02	-	-	HO 22 RI
VTR 1000 SP-2	SC 45	e4*0061	'02 - '05	-	-	HO 22 RI
XBR 500	PC 15	D 861	'85 - '87	HO 04 FI	2	-
XBR 500 S	PC 15	D 861	'87	HO 04 FI	2	-
XL 250 R	MD 03	C 594	'88 - '90	HO 13 FI	1	HO 03 RI
XL 250 R	MD 11	D 477	'84 - '87	HO 13 FI	1	-
XL 350 R	ND 03	D 714	'84 - '86	HO 13 FI	1	-
XL 350 R	ND 03	E 511	'87 - '88	HO 13 FI	1	-
XL 600 R	PD 03	D 065	'83 - '85	HO 09 FI	1	-
XL 600 R	PD 03	E 459	'86 - '87	HO 09 FI	1	-
XL 600 LM	PD 04	D 890	'85 - '86	HO 10 FI	1	-
XL 600 LM	PD 04	E 442	'87 - '88	HO 10 FI	1	-
XL 600 RM	PD 04	D 890	'85 - '86	HO 10 FI	1	-
XL 600 RM	PD 04	E 442	'87 - '88	HO 10 FI	1	-
XL 600 V Transalp	PD 06	E 512	'87 - '90	HO 04 FI	1	-
XL 600 V Transalp	PD 06	E 512	'94 - '96	HO 04 FI	1	HO 05 RI
XL 1000 V Varadero	SD 01	e4*0009	'98 - '01	-	-	HO 18 RI
XLR 125	JD 16	H 903	'98 - '03	HO 13 FI	1	-
XLV 750 R	RD 01	D 141	'84 - '88	HO 22 FI	2	-

Fahrzeugteil : Austausch-Bremsscheibe

Typ : A

Antragsteller : Braking Sunstar S.p.a., 20040 Briosco (MI)

24AG0234-05

Anlage 4

Fahrzeughersteller						
Honda (J) Bremsscheibe Typ A						
Handelsbezeichnung	amtl. Typ	ABE/EG-BE	Bauj.	Ausführung Achse 1	Anzahl	Ausführung Achse 2
XR 250 R	ME 06	-	'84 - '87	HO 13 FI	1	-
XR 250 R	ME 06	-	'88 - '89	HO 09 FI	1	-
XR 250 R	ME 06	-	'90	HO 09 FI	1	-
XR 250 R	ME 08	-	'91 - '95	HO 09 FI	1	HO 09 RI
XR 350 R	NB 03	-	'84 - '85	HO 13 FI	1	-
XR 400 R	NE 03	-	'96 - '03	HO 09 FI	1	HO 09 RI
XR 400 R Supermotard	NE 03	-	'00 - '03	-	-	HO 09 RI
XR 500 R	PE 03	-	'83 - '86	HO 09 RI	1	-
XR 600 R	PE 04	-	'85 - '00	HO 09 FI	1	HO 09 RI
XR 650 L	PE 04	-	'93 - '99	HO 03 FI	1	HO 22 RI
XR 650 R	RE 01	-	'00 - '03	HO 09 FI	1	HO 13 RI
XRV 650 Africa Twin	RD 03	E 867	'88 - '89	HO 05 FI	2	HO 05 RI
XRV 750 Africa Twin	RD 04	F 371	'90 - '92	HO 18 FI	2	HO 18 RI
XRV 750 Africa Twin	RD 07	G 317	'93 - '02	HO 18 FI	2	HO 18 RI

Fahrzeughersteller						
Honda (USA) Bremsscheibe Typ A						
Handelsbezeichnung	amtl. Typ	ABE/EG-BE	Bauj.	Ausführung Achse 1	Anzahl	Ausführung Achse 2
VT 1100 C 2 ACE	SC 32	H 027	'95 - '98	-	-	HO 31 RI
GL 1500/6	SC 22	E 931	'88 - '89	HO 33 FI	2	HO 33 FI
GL 1500/6	SC 22	E 931	'90 - '96	HO 33 FI	2	HO 33 RI
F 6 C Valkyrie	SC 34	H 582	'96 - '02	-	-	HO 33 RI
PC 800 Pacific Coast	RC 34	-	'89 - '92	HO 31 RI	2	-

Fahrzeughersteller						
Husaberg (S) Bremsscheibe Typ A						
Handelsbezeichn.	amtl. Typ	ABE/EG-BE	Bauj.	Ausführung Achse 1	Anzahl	Ausführung Achse 2
FE 350 E	HUSABERG FE	-	'95 - '99	HU 03 FI	1	-
FE 400 E	HUSABERG FE	-	'95 - '99	HU 03 FI	1	-
FE 400 E	HUSABERG FE	e5*0001	'99 - '00	HU 03 FI	1	HU 04 RI
FE 400 E	HUSABERG FE	e5*0001	'00 - '03	KT 02 FI	1	KT 03 RI
FE 501 E	HUSABERG FE	-	'95 - '99	HU 03 FI	1	-
FE 501 E	HUSABERG FE	e5*0001	'99 - '00	HU 03 FI	1	HU 04 RI
FE 501 E	HUSABERG FE	e5*0001	'00 - '03	KT 02 FI	1	KT 03 RI
FE 600 E	HUSABERG FE	-	'95 - '99	HU 03 FI	1	-
FE 600 E	HUSABERG FE	e5*0001	'99 - '00	HU 03 FI	1	HU 04 RI
FE 600 E	HUSABERG FE	e5*0001	'00 - '03	KT 02 FI	1	KT 03 RI

Fahrzeugteil : Austausch-Bremsscheibe

Typ : A

Antragsteller : Braking Sunstar S.p.a., 20040 Briosco (MI)

24AG0234-05

Anlage 4

Fahrzeughersteller						
Husqvarna (S) Bremsscheibe Typ A						
Handelsbezeichnung	amtl. Typ	ABE/EG-BE	Bauj.	Ausführung Achse 1	Anzahl	Ausführung Achse 2
410 TE	410 TE	-	'95 - '00	HU 03 FI	1	HU 02 RI
510 TE	510 TE	-	'96 - '00	HU 03 FI	1	HU 02 RI
610 TE	610 TE	-	'95 - '00	HU 03 FI	1	HU 02 RI

Fahrzeughersteller						
Italjet (I) Bremsscheibe Typ A						
Handelsbezeichnung	amtl. Typ	ABE/EG-BE	Bauj.	Ausführung Achse 1	Anzahl	Ausführung Achse 2
Dragster 50 LC	DRG	K 317	'98 - '00	IT 01 FI	1	-
Dragster 125	DR 5010	K 515	'99 - '02	IT 01 FI	1	-
Dragster 180	DR 8510	K 516	'99 - '02	IT 01 FI	1	-
Formula 50	FR 50	H 088	'94 - '97	IT 01 FI	1	IT 01 RI
Formula 50 LC	FR 50	H 088	'98 - '99	IT 01 FI	1	IT 01 RI
Formula 125	FR 2	H 942	'97 - '03	IT 01 FI	1	IT 01 RI
Jupiter 250	JC	e9*0071	'02 - '06	IT 03 FI	1	-

Fahrzeughersteller						
Kawasaki (J) Bremsscheibe Typ A						
Handelsbezeichnung	amtl. Typ	ABE/EG-BE	Bauj.	Ausführung Achse 1	Anzahl	Ausführung Achse 2
1000 GTR	ZGT 00 A	E 098	'86 - '93	KW 02 FI	2	KW 09 FI
1000 GTR	ZGT 00 A	E 098	'94 - '99	-	-	KW 07 RI
EL 250 E Eliminator	EL 250 B	E 864	'90	KW 07 RI	1	-
EN 500	EN 500 A	F 380	'89 - '92	KW 03 FI	1	-
ER-5	ER 500 A	H 570	'97 - '01	KW 07 FI	1	-
ER-5	ER 500 A	e1*00039	'01 - '05	KW 07 FI	1	-
ER-6 n	ER 650 A	e1*0260	'06 - '10	-	-	KW 30 RI
ER-6 n ABS	ER 650 A	e1*0260	'06 - '10	-	-	KW 30 RI
ER-6 f	EX 650 A	e1*0269	'06 - '08	-	-	KW 30 RI
ER-6 f ABS	EX 650 A	e1*0269	'06 - '08	-	-	KW 30 RI
ER-6 f ABS	EX 650 C	e1*0417	'09 - '10	-	-	KW 30 RI
Versys 650	LE 650 A	e1*0305	'07 - '10	-	-	KW 30 RI
Versys 650 ABS	LE 650 A	e1*0305	'07 - '10	-	-	KW 30 RI

Fahrzeugteil : Austausch-Bremsscheibe

Typ : A

Antragsteller : Braking Sunstar S.p.a., 20040 Briosco (MI)

24AG0234-05

Anlage 4

Fahrzeughersteller						
Kawasaki (J) Bremsscheibe Typ A						
Handelsbezeichnung	amtl. Typ	ABE/EG-BE	Bauj.	Ausführung Achse 1	Anzahl	Ausführung Achse 2
GPX 600 R	ZX 600 A	D 753	'85 - '90	KW 21 FI	2	KW 08 RI
GPX 750 R	ZX 750 F	E 396	'86 - '90	-	-	KW 15 RI
GPZ 400	ZX 400 A	-	'86 - '87	-	-	KW 02 RI
GPZ 400 R	ZX 400 A	-	'89	-	-	KW 02 RI
GPZ 500 S	EX 500 A	E 444	'87 - '88	KW 07 FI	2	-
GPZ 500 S	EX 500 A	E 444	'89 - '92	KW 02 FI	2	-
GPZ 500 S	EX 500 D	G 587	'93 - '97	KW 02 FI	1	-
GPZ 500 S	EX 500 D	e4*0132	'01 - '06	KW 02 FI	1	-
GPZ 600 R	ZX 600 A	D 753	'85 - '88	KW 02 FI	2	KW 02 RI
GPZ 750 R	ZX 750 G	D 608	'85 - '87	KW 02 FI	2	KW 02 RI
GPZ 750 Turbo	ZX 750 E	D 184	'84 - '86	KW 07 FI	2	KW 02 FI
GPZ 750 Uni Trak	KZ 750 E	B 635	'83 - '88	KW 02 FI	2	KW 07 FI
GPZ 900 R	ZX 900 A	D 363	'84 - '86	KW 07 FI	2	KW 02 FI
GPZ 900 R	ZX 900 A	D 363	'90 - '94	-	-	KW 02 FI
GPZ 1000 RX	ZXT 00 A	D 994	'86 - '89	KW 07 FI	2	KW 07 RI
KLE 500	LE 500 A	F 670	'91 - '01	KW 13 FI	1	KW 16 RI
KLE 500	LE 500 A	e1*00074	'01 - '06	KW 13 FI	1	KW 16 RI
KLR 250	KL 250 D	D 527	'85 - '86	KW 17 FI	1	-
KLR 650	KL 650 C	G 935	'94 - '98	KW 16 FI	1	KW 16 RI
KLR 650 Tengai	KL 650 A	E 393	'88 - '93	KW 16 FI	1	KW 16 RI
KLR 570	KL 570 A	-	'85 - '91	KW 05 FI	1	-
KLR 600	KL 600 A	D 317	'85 - '89	KW 05 FI	1	-
KLR 650	KL 650 C	G 935	'95 - '98	-	-	KW 16 RI
KLR 650	KL 650 C	e1*00010	'99 - '07	-	-	KW 16 RI
KLX 250 E	LX 250 E	G 348	'93 - '96	KW 01 FI	1	-
KLX 300 R	LX 300 A	-	'96 - '97	KW 01 FI	1	KW 01 RI
KLX 650 C	LX 650 C	G 245	'93 - '95	KW 01 FI	1	KW 19 RI
KLX 650 R	LX 650 A	-	'93	KW 01 FI	1	KW 19 RI
KMX 125	MX 125 A	E 170	'86 - '90	KW 12 FI	1	KW 12 RI
Z 750	ZR 750 J	e1*0187	'03 - '06	-	-	KW 30 RI
Z 750 S	ZR 750 J	e1*0187	'05 - '06	-	-	KW 30 RI
Z 1000	Z 1 F	9898	'76 - '81	KW 03 RI	2	KW 03 RI
Z 1000	ZRT 00 A	e1*0172	'03 - '06	-	-	KW 03 RI
Z 1000	ZRT 00 B	e4*1275	'07 - '11	-	-	RF 7521
Z 1000 ABS	ZRT 00 B	e4*1275	'07 - '11	-	-	RF 7521
Z 1000 J	KZT 00 J	C 048	'79 - '83	KW 03 RI	2	KW 03 RI

Fahrzeugteil : Austausch-Bremsscheibe

Typ : A

Antragsteller : Braking Sunstar S.p.a., 20040 Briosco (MI)

24AG0234-05

Anlage 4

Fahrzeughersteller						
Kawasaki (J) Bremsscheibe Typ A						
Handelsbezeichnung	amtl. Typ	ABE/EG-BE	Bauj.	Ausführung Achse 1	Anzahl	Ausführung Achse 2
Zephyr 550	ZR 550 B	F 540	'94 - '01	-	-	KW 15 RI
Zephyr 750	ZR 750 C	F 541	'90 - '95	-	-	KW 25 RI
Zephyr 1100	ZRT 10 B	F 989	'90 - '95	-	-	KW 25 RI
Zephyr 1100	ZRT 10 B	F 989	'96 - '98	-	-	KW 09 RI
ZL 400 Eliminator	ZL 400 A	-	'88 - '89	KW 07 FI	2	-
ZL 600 Eliminator	ZL 600 A	E 169	'86 - '90	KW 07 FI	1	-
ZL 600 Eliminator	ZL 600 B	-	'90 - '94	KW 07 FI	1	-
ZL 600 Eliminator	ZL 600 B	G 987	'95 - '99	KW 07 FI	1	-
ZL 900 Eliminator	ZL 900 A	-	'85 - '87	KW 07 FI	2	KW 02 FI
ZL 1000 Eliminator	ZLT 00 A	E 394	'86 - '88	KW 07 FI	2	KW 02 FI
ZR-7	ZR 750 F	e1*00023	'99 - '03	-	-	KW 15 RI
ZR-7 S	ZR 750 F	e1*00023	'99 - '03	-	-	KW 15 RI
ZRX 1200	ZRT 20 A	e4*0106	'00 - '05	-	-	KW 36 RI
ZRX 1200 R	ZRT 20 A	e4*0106	'00 - '05	-	-	KW 36 RI
ZRX 1200 S	ZRT 20 A	e4*0106	'00 - '05	-	-	KW 36 RI
ZX-6 R Ninja	ZX 600 F	G 937	'95 - '97	-	-	KW 25 RI
ZX-6 R Ninja	ZX 600 G	H 967	'97 - '99	-	-	KW 30 RI
ZX-6 R Ninja	ZX 636 A	e1*00141	'02 - '03	-	-	KW 30 RI
ZX-6 R Ninja	ZX 636 B	e4*0180	'03 - '04	-	-	KW 30 RI
ZX-6 R Ninja	ZX 636 C	e1*0229	'05 - '06	-	-	KW 30 RI
ZX-6 RR Ninja	ZX 600 K	e1*0174	'03 - '05	-	-	KW 30 RI
ZX-7 R Ninja	ZX 750 N	H 202	'95 - '02	-	-	KW 09 RI
ZX-7 RR Ninja	ZX 750 N	H 202	'95 - '02	-	-	KW 09 RI
ZX-9 R Ninja	ZX 900 B	G 588	'94 - '97	-	-	KW 09 RI
ZX-9 R Ninja	ZX 900 C	H 884	'98 - '99	-	-	KW 30 RI
ZX-9 R Ninja	ZX 900 E	e1*00054	'99 - '02	-	-	KW 30 RI
ZX-10 Ninja	ZXT 00 B	E 795	'88 - '91	KW 08 FI	2	KW 02 RI
ZX-10 R Ninja	ZXT 00 C	e4*0246	'04 - '05	-	-	KW 30 RI
ZX-10 R Ninja	ZXT 00 D	e1*0270	'06 - '07	-	-	KW 30 RI
ZX-10 R Ninja	ZXT 00 E	e1*0350	'08	-	-	KW 30 RI
ZX-12 R Ninja	ZXT 20 A	e1*00065	'00 - '06	-	-	KW 34 RI
ZXR 250	ZX 250 A	-	'86 - '87	KW 07 RI	2	-
ZXR 400	ZX 400 L	F 669	'91 - '99	-	-	KW 15 RI
ZXR 750	ZX 750 H	F 102	'88 - '92	-	-	KW 09 RI
ZXR 750	ZX 750 J	F 671	'91 - '92	-	-	KW 09 RI
ZXR 750 R	ZX 750 J	F 671	'91 - '92	-	-	KW 09 RI
ZXR 750 R	ZX 750 L	G 154	'93 - '95	-	-	KW 09 RI
ZZR 250	EX 250 H	-	'92 - '01	-	-	KW 28 RI
ZZR 600	ZX 600 E	G 202	'92 - '01	-	-	KW 15 RI
ZZR 1100	ZXT 10 C	F 381	'89 - '92	-	-	KW 02 RI
ZZR 1100	ZXT 10 D	G 203	'92 - '01	-	-	KW 22 RI

Fahrzeugteil : Austausch-Bremsscheibe

Typ : A

Antragsteller : Braking Sunstar S.p.a., 20040 Briosco (MI)

24AG0234-05

Anlage 4

Fahrzeughersteller						
KTM (A) Bremsscheibe Typ A						
Handelsbezeichnung	amtl. Typ	ABE/EG-BE	Bauj.	Ausführung Achse 1	Anzahl	Ausführung Achse 2
Beta Chrono 50	KTM GO 50	G 812	'94 - '99	AP 11 FI	1	-
Cross Scooter 50	KTM GO 50	G 812	'94 - '99	AP 11 FI	1	-
125 EXC	KTM 2T-EXC	e1*00060	'98 - '06	-	-	KT 03 RI
125 LC 2	KTM 125 LC 2	H 522	'96 - '99	KT 02 FI	1	KT 03 RI
200 EXC	KTM 2T-EXC	e1*00060	'98 - '06	-	-	KT 03 RI
250 EXC	KTM 2T-EXC	e1*00060	'98 - '06	-	-	KT 03 RI
300 EXC	KTM 2T-EXC	e1*00060	'98 - '06	-	-	KT 03 RI
380 EXC	KTM 2T-EXC	-	'96	-	-	KT 03 RI
400 EXC	KTM 4T-EXC	e1*00067	'98 - '06	-	-	KT 03 RI
400 LC 4 Super Competition	4T-SC	e12*0001	'98 - '06	-	-	KT 03 RI
400 LC 4	KTM 4T-EGS	-	'96	-	-	KT 03 RI
450 EXC	KTM 4T-EXC	e1*00067	'02 - '06	-	-	KT 03 RI
520 EXC	KTM 4T-EXC	e1*00067	'98 - '06	-	-	KT 03 RI
620 Duke	KTM DK I	-	'96 - '97	-	-	KT 03 RI
620 LC 4	KTM 4T-EGS	e1*00007	'98 - '06	-	-	KT 03 RI
620 LC 4 Super Competition	4T-SC	e12*0001	'98 - '06	-	-	KT 03 RI
640 Duke II	KTM DK II	e1*00048	'98 - '06	-	-	KT 03 RI
640 LC 4	KTM 4T-EGS	e1*00007	'98 - '06	-	-	KT 03 RI
640 LC 4 Super Competition	4T-SC	e12*0001	'98 - '06	-	-	KT 03 RI
660 LC 4 Super Competition	4T-SC	e12*0001	'01 - '06	-	-	KT 03 RI
660 LC 4 Super Moto	4T-SC	e12*0001	'01 - '06	-	-	KT 03 RI

Fahrzeughersteller						
Kwang Yang (ROC) Bremsscheibe Typ A						
Handelsbezeichnung	amtl. Typ	ABE/EG-BE	Bauj.	Ausführung Achse 1	Anzahl	Ausführung Achse 2
Kymco Agility 50	CK 50 QT-5	e4*0403	'05 - '06	HO 17 FI	1	
Kymco Agility 125	CK 125 T-6	e4*0531	'05 - '09	KM 01 FI	1	
Kymco Agility 125	CK 125 T-7C	e4*1864	'08 - '11	RF 8117	1	SZ 08 RI
Kymco Agility 150	CK 150 T-2	e4*1949	'08 - '11	RF 8117	1	SZ 08 RI
Kymco Calypso 50	KCZ	H 124	'95 - '99	HO 17 FI	1	-
Kymco Curio 50	KCZ	H 124	'94 - '99	HO 17 FI	1	-
Kymco CX Curio Super 50	KCZ	H 124	'94 - '95	HO 17 FI	1	-
Kymco Dink 50	S 8	e4*0126	'98 - '01	KM 01 FI	1	
Kymco Dink 125	S 3	e13*0025	'00 - '06	KM 01 FI	1	KM 01 FI
Kymco Dink 150	S 3	e13*0025	'00 - '06	KM 01 FI	1	KM 01 FI
Kymco Downtown 125	V 2	e4*2136	'09 - '10	RF 8120	1	SZ 08 RI
Kymco Downtown 200	V 2	e4*2136	'10	RF 8120	1	SZ 08 RI
Kymco Downtown 300	V 2	e4*2136	'09 - '10	RF 8120	1	SZ 08 RI

Fahrzeugteil : Austausch-Bremsscheibe

Typ : A

Antragsteller : Braking Sunstar S.p.a., 20040 Briosco (MI)

24AG0234-05

Anlage 4

Fahrzeughersteller						
Kwang Yang (ROC) Bremsscheibe Typ A						
Handelsbezeichnung	amtl. Typ	ABE/EG-BE	Bauj.	Ausführung Achse 1	Anzahl	Ausführung Achse 2
Kymco Filly 50	S 2	e4*0104	'01 - '02	HO 17 FI	1	-
Kymco Heroism 50	KCZ	H 124	'95 - '99	HO 17 FI	1	-
Kymco Heroism 125	KAF	H 290	'95 - '99	HO 17 FI	1	-
Kymco Heroism 150	KBF	H 177	'95 - '99	HO 17 FI	1	-
Kymco K 12	K 12	H 452	'96 - '99	HO 17 FI	1	-
Kymco MXer 50	L 2	e4*0168	'03 - '04	KM 01 FI	1	
Kymco People S 125	D 2	e4*0907	'07 - '10	RF 8117	1	RF 8117
Kymco People S 200	D 1	e4*0411	'05 - '06	RF 8117	1	
Kymco People S 200	D 2	e4*0907	'07 - '11	RF 8117	1	RF 8117
Kymco People S 250	D 2	e4*0907	'06 - '09	RF 8117	1	RF 8117
Kymco People S 300	D 2	e4*0907	'08 - '09	RF 8117	1	RF 8117
Kymco Sniper 50	KCZ	H 124	'93 - '99	HO 17 FI	1	
Kymco Sniper DD 50	KCZ	H 124	'94 - '99	HO 17 FI	1	
Kymco Top Boy 50	SF-10	e4*0103	'98 - '99	KM 01 FI	1	
Kymco Vitality 50	SF-10	e4*0103	'04 - '05	KM 01 FI	1	
Kymco X-Citing 250	T 7	e4*0363	'04 - '07	KM 05 FI	1	KM 05 RI
Kymco X-Citing Ri 300	T 7	e4*0363	'08 - '09	KM 05 FI	2	KM 05 RI
Kymco X-Citing 500	T 7	e4*0363	'04 - '09	KM 05 FI	3	KM 05 RI

Fahrzeughersteller						
Laverda (I) Bremsscheibe Typ A						
Handelsbezeichnung	amtl. Typ	ABE/EG-BE	Bauj.	Ausführung Achse 1	Anzahl	Ausführung Achse 2
650 Sport	LAV 650	-	'95 - '97	-	-	YA 08 RI
650 Ghost	LAV 650	-	'96 - '99	-	-	YA 08 RI
650 Formula	LAV 650	-	'98 - '99	-	-	YA 08 RI
650 Strike	LAV 650/1	-	'98 - '99	-	-	YA 08 RI
668 Sport	LAV 668/1	-	'96 - '98	-	-	YA 08 RI
750 Formula S	ST	-	'97 - '00	-	-	YA 08 RI
750 S	ST	-	'01 - '03	-	-	YA 08 RI
750 Strike	750 STRIKE	-	'98 - '01	-	-	YA 08 RI



Fahrzeugteil : Austausch-Bremsscheibe

Typ : A

Antragsteller : Braking Sunstar S.p.a., 20040 Briosco (MI)

24AG0234-05

Anlage 4

<b>Fahrzeughersteller</b>
---------------------------

<b>Malaguti (I)</b>	Bremsscheibe Typ A
---------------------	--------------------

Handelsbezeichnung	amtl. Typ	ABE/EG-BE	Bauj.	Ausführung Achse 1	Anzahl	Ausführung Achse 2
F-10 Jet Line 50	ZJM 39/D	-	'92 - '96	MA 01 FI	1	-
F-10 Jet Line 50	ZJM 39/D	H 970	'97 - '99	MA 01 FI	1	-
F-10 Jet Line 50	48	E3*0038	'00 - '05	MA 01 FI	1	-
F-12 Phantom 50	ZJM 41	-	'94 - '97	PE 01 FI	1	-
F-12 Phantom 50	ZJM 41	H 876	'98	PE 01 FI	1	-
F-12 Phantom 50	42	e3*0071	'99 - '05	MA 04 FI	1	PE 01 FI
F-15 Firefox 50	ZJM 44	-	'96 - '97	PE 01 FI	1	-
F-15 Firefox 50	ZJM 44	-	'98	PE 01 FI	1	PE 01 FI
F-15 Firefox 50	44	H 817	'99 - '01	MA 04 FI	1	PE 01 FI
F-15 Firefox 50 LC	44	e3*0037	'02 - '05	MA 04 FI	1	PE 01 FI
Madison 125	53	e1*00042	'99 - '05	MA 03 RI	1	MA 03 RI
Madison 150	55	e1*00058	'00 - '01	MA 03 RI	1	MA 03 RI
Madison 180	54	e1*00043	'01 - '02	MA 03 RI	1	MA 03 RI
Madison 200	54	e1*00043	'03 - '04	MA 03 RI	1	MA 03 RI
Madison 250	54	e1*00043	'99	MA 03 RI	1	MA 03 RI
Madison 250 RS	54	e1*00043	'04 - '05	-	-	MA 03 RI
Yesterday 50	45	H 969	'97 - '99	MA 01 FI	1	-
Crosser 50 CR 1	ZJM 43	-	'95 - '97	PE 01 FI	1	-
Crosser 50 CR 1	ZJM 43	H 972	'98 - '99	PE 01 FI	1	-
Centro 50	ZJM 36/T	-	'96 - '99	PI 01 FI	1	-
Centro 50 SL	36	-	'96	PI 01 FI	1	-
Centro 50 SL	ZJM 42/D	H 971	'97 - '99	PI 01 FI	1	-

<b>Fahrzeughersteller</b>
---------------------------

<b>MBK (F)</b>	Bremsscheibe Typ A
----------------	--------------------

Handelsbezeichnung	amtl. Typ	ABE/EG-BE	Bauj.	Ausführung Achse 1	Anzahl	Ausführung Achse 2
CW 50 Booster New Generation	SA 05	e13*0029	'00 - '06	MB 02 FI	1	-
CW 50 Booster R	4 VA	H 268	'93 - '95	YA 12 FI	1	-
CW 50 Booster Spirit	SA 05	e13*0029	'99 - '05	MB 02 FI	1	-
CW 50 Booster Spirit	4 VA	H 268	'96 - '98	YA 12 FI	1	-
CW 50 Booster Target	4 BX	F 867	'92 - '94	YA 12 FI	1	-
EW 50 Slider	SA 09	e13*0017	'99 - '03	HO 32 FI	1	HO 32 FI
Skyliner 125	SE 06	e9*0046	'01 - '02	MB 03 FI	1	-
Skyliner 150	SG 06	e13*0038	'98 - '03	MB 03 FI	1	-
Skyliner 180	SG 06	e13*0038	'03	MB 03 FI	1	-
YA 50 Forte	4 RC	G 929	'94 - '95	YA 12 FI	1	-
YA 50 R Axis	3 UG	H 277	'94 - '97	YA 12 FI	1	-

Fahrzeugteil : Austausch-Bremsscheibe

Typ : A

Antragsteller : Braking Sunstar S.p.a., 20040 Briosco (MI)

24AG0234-05

Anlage 4

Fahrzeughersteller						
MBK (F) Bremsscheibe Typ A						
Handelsbezeichnung	amtl. Typ	ABE/EG-BE	Bauj.	Ausführung Achse 1	Anzahl	Ausführung Achse 2
Yamaha BW's 50 Bump	4 VA	H 268	'97 - '98	MB 02 FI	1	-
Yamaha BW's 50 New Gen	SA 05	e13*0029	'00 - '06	MB 02 FI	1	-
Yamaha BW's 50 Spy	4 VA	H 268	'95 - '98	MB 02 FI	1	-
Yamaha DT 50 R	3 MN	F 282	'91 - '95	YA 04 FI	1	-
Yamaha DT 50 R	5 BL	H 786	'96 - '99	YA 04 FI	1	-
Yamaha YH 50 Why	SA 03	K 423	'99 - '03	HO 14 FI	1	-
Yamaha YQ 50 Aerox	5 BR	H 949	'97 - '99	HO 32 FI	1	HO 32 FI
Yamaha YQ 50 Aerox	SA 14	e13*0036	'00 - '02	HO 32 FI	1	HO 32 FI
Yamaha XT 660 R	DM 01	e13*0085	'04 -	-	-	YA 47 RI
Yamaha XT 660 X	DM 01	e13*0085	'04 -	-	-	YA 47 RI
Yamaha YH 50 Why	SA 03	K 423	'99 - '03	HO 14 FI	1	-
Yamaha YQ 50 Aerox	5 BR	H 949	'97 - '99	HO 32 FI	1	HO 32 FI
Yamaha YQ 100 Aerox R	SA 14	e13*0036	'00 - '02	HO 32 FI	1	HO 32 FI
YE 50 Evolis	4 FWM	G 405	'92 - '94	YA 12 FI	1	-
YE 80 Evolis	4 MU	-	'94 - '95	YA 12 FI	1	-
YM 50 Fizz	4 RC	G 929	'94 - '95	YA 12 FI	1	-
YN 50 Neo's	5 AD	H 744	'97 - '99	AP 11 FI	1	-
YN 50 Ovetto	5 AD	H 744	'97 - '99	AP 11 FI	1	-
YN 100 Neo's	SB 04	e9*0016	'00 - '02	AP 11 FI	1	-
YN 100 Ovetto	SB 04	e9*0016	'00 - '02	AP 11 FI	1	-
YQ 50 Nitro	5 BR	H 949	'97 - '99	HO 32 FI	1	HO 32 FI
YQ 50 Nitro	SA 14	e13*0036	'01 - '02	HO 32 FI	1	HO 32 FI
YQ 50 Stunt	SA 09	e13*0017	'00 - '02	HO 32 FI	1	-
YQ 100 Aerox	SB 05	e13*0016	'00 - '02	HO 32 FI	1	HO 32 FI
YQ 100 Nitro	SB 05	e13*0016	'97 - '99	HO 32 FI	1	HO 32 FI
EW 50 Slider	SA 09	e13*0017	'99 - '03	HO 32 FI	1	HO 32 FI
CW 50 BW's	4 BX	F 867	'99 - '00	MB 02 FI	1	-
CW 50 BW's	SA 06	e13*0024	'01 - '03	MB 02 FI	1	-
Yamaha BW's 50 New Generation	4 VA	H 268	'96 - '99	MB 02 FI	1	-
Yamaha BW's 50 New Generation	SA 05	e13*0029	'00 - '06	MB 02 FI	1	-
Yamaha BW's 50 Bump	4 VA	H 268	'97 - '98	MB 02 FI	1	-
Yamaha BW's 50 Spy	4 VA	H 268	'95 - '98	MB 02 FI	1	-

Fahrzeugteil : Austausch-Bremsscheibe

Typ : A

Antragsteller : Braking Sunstar S.p.a., 20040 Briosco (MI)

24AG0234-05

Anlage 4

Fahrzeughersteller						
Moto Guzzi (I) Bremsscheibe Typ A						
Handelsbezeichnung	amtl. Typ	ABE/EG-BE	Bauj.	Ausführung Achse 1	Anzahl	Ausführung Achse 2
Daytona RS 1000 i	KL	H 518	'96 - '99	-	-	MG 04 RI
Daytona Sport 1100	KE	G 791	'94 - '97	-	-	MG 04 RI
V 10 Centauro	KK	H 601	'96	-	-	MG 04 RI

Fahrzeughersteller						
Montesa Honda (E) Bremsscheibe Typ A						
Handelsbezeichnung	amtl. Typ	ABE/EG-BE	Bauj.	Ausführung Achse 1	Anzahl	Ausführung Achse 2
CA 125 Rebel	JC 26	H 701	'98 - '00	HO 07 FI	1	-
CB 250 two fifty	MC 26	H 226	'95 - '03	HO 05 RI	1	-
FMX 650	RD 12	e9*0040	'05 - '06	-	-	HO 03 RI
FX 650 Vigor	RD 09	H 569	'99 - '03	HO 22 FI	1	HO 03 RI
NT 650 V Deauville	RC 47	K 027	'98 - '02	HO 23 FI	2	HO 31 RI
NT 650 V Deauville	RC 47	e9*0073	'02 - '06	HO 23 FI	2	HO 31 RI
NT 680 V Deauville	RC 52	e9*0069	'06 - '08	HO 23 FI	2	HO 31 RI
SLR 650	RD 09	H 569	'97	HO 04 FI	1	HO 03 RI
XL 125 V Varadero	JC 32	e9*0053	'01 - '11	-	-	HO 09 RI
XL 650 V Transalp	RD 11	e9*0077	'02 - '08	HO 03 FI	2	HO 05 RI
XL 700 V Transalp	RD 13	e9*0223	'07 - '11	HO 03 FI	2	HO 05 RI
XL 700 VA Transalp	RD 13	e9*0223	'10	HO 03 FI	2	HO 05 RI
XL 1000 V Varadero	SD 02	e9*0059	'02 - '06	-	-	HO 18 RI

Fahrzeughersteller						
Motive Power (ROC) Bremsscheibe Typ A						
Handelsbezeichnung	amtl. Typ	ABE/EG-BE	Bauj.	Ausführung Achse 1	Anzahl	Ausführung Achse 2
PGO PM-S 50	PM	e12*0005	'98 - '06	HO 32 FI	1	-
PGO T-Rex 50	CP	e12*0007	'99 - '02	HO 32 FI	1	-
PGO Big Max 50	PM	e12*0005	'99 - '06	YA 12 FI	1	-
PGO PM-X 50	PM	e12*0005	'98 - '06	YA 12 FI	1	-

Fahrzeugteil : Austausch-Bremsscheibe

Typ : A

Antragsteller : Braking Sunstar S.p.a., 20040 Briosco (MI)

24AG0234-05

Anlage 4

Fahrzeughersteller						
MV Agusta (I) Bremsscheibe Typ A						
Handelsbezeichnung	amtl. Typ	ABE/EG-BE	Bauj.	Ausführung Achse 1	Anzahl	Ausführung Achse 2
750 F 4 Ago	F 4	e3*0024	'04 - '06	-	-	MV 01 RI
750 F 4 Brutale S	F 4	e3*0024	'01 - '06	-	-	MV 01 RI
750 F 4 Brutale Oro	F 4	e3*0024	'01 - '06	-	-	MV 01 RI
750 F 4 S	F 4	e3*0024	'00 - '03	-	-	MV 01 RI
750 F 4 S 1+1	F 4	e3*0024	'04 - '06	-	-	MV 01 RI
1000 F 4 Ago	F 5	e3*0236	'04 - '06	-	-	MV 01 RI
1000 F 4 S	F 5	e3*0236	'04 - '06	-	-	MV 01 RI
1000 F 4 S 1+1	F 5	e3*0236	'04 - '06	-	-	MV 01 RI
1000 F 4 Tamburini	F 5	e3*0236	'04 - '06	-	-	MV 01 RI
1000 F 4 Tamburini 1+1	F 5	e3*0236	'04 - '06	-	-	MV 01 RI
Cagiva Canyon 500	M 1	e3*0215	'03 - '05	HO 05 FI	1	-
Cagiva Grand Canyon 900 i.E.	M 3	K 325	'99 - '03	HO 23 FI	2	HO 05 RI
Cagiva Navigator 1000	M 5	e3*0032	'00 - '09	HO 23 FI	2	-
Cagiva Raptor 650	M 2	e3*0018	'01 - '04	-	-	CA 02 RI
Cagiva Raptor 1000	M 2	e3*0018	'00 - '06	-	-	CA 02 RI
Cagiva V-Raptor 650	M 2	e3*0018	'01 - '06	-	-	CA 02 RI
Cagiva V-Raptor 1000	M 2	e3*0018	'00 - '06	-	-	CA 02 RI
Cagiva Xtra-Raptor 1000	M 2	e3*0018	'01 - '06	-	-	CA 02 RI
Husqvarna TE 400	H 8	e3*0100	'01 - '03	HU 04 FI	1	HU 04 RI
Husqvarna TE 450	H 8	e3*0100	'02 - '03	HU 04 FI	1	HU 04 RI

Fahrzeughersteller						
Peugeot (F) Bremsscheibe Typ A						
Handelsbezeichnung	amtl. Typ	ABE/EG-BE	Bauj.	Ausführung Achse 1	Anzahl	Ausführung Achse 2
Buxy 50	FE 053 DE	G 886	'94	PE 01 FI	1	-
Elyséo 50	G 1 A	K 229	'98 - '00	PE 01 FI	1	-
Elyséo 100	G 2 A	K 223	'98 - '01	PE 03 FI	1	-
Elyséo 100	G 2 A	e2*0005	'02 - '08	PE 03 FI	1	-
Elyséo 125	G 2 A	K 223	'99	PE 03 FI	1	-
Elyséo 125	G 2 A	e2*0005	'00 - '08	PE 03 FI	1	-
Elyséo 150	G 2 A	e2*0005	'00 - '08	PE 03 FI	1	-
Jet Force 50	A 1	e2*0031	'02 - '06	PE 05 FI	1	-
Speedake 50	FE 053 DE	G 886	'95	PE 01 FI	1	-
Speedfight 50	S 1 BDE	H 645	'97 - '99	PE 02 FI	1	-
Speedfight 50 II	S 1 BAC	e2*0006	'01	PE 02 FI	1	-
Speedfight 50 II L	S 1 BAC	e2*0006	'01	PE 02 FI	1	-
Speedfight 50 II N	S 1 BAD	e2*0027	'02 - '08	-	-	PE 02 FI
Speedfight 100	S 2 A	H 874	'97 - '01	PE 02 FI	1	PE 02 FI

Fahrzeugteil : Austausch-Bremsscheibe

Typ : A

Antragsteller : Braking Sunstar S.p.a., 20040 Briosco (MI)

24AG0234-05

Anlage 4

Fahrzeughersteller						
Peugeot (F) Bremsscheibe Typ A						
Handelsbezeichnung	amtl. Typ	ABE/EG-BE	Bauj.	Ausführung Achse 1	Anzahl	Ausführung Achse 2
Squab 50	S 1 ADE	H 439	'94	PE 01 FI	1	-
SV 50 DE	F 052-DE	G 282	'91	PE 01 FI	1	-
SV 125 Geo	F 121	G 479	'91	PE 01 FI	1	-
Trekker 50	S 1 ADE	H 439	'97 - '99	PE 01 FI	1	-
Trekker 100	S 2 A	H 874	'98 - '01	PE 01 FI	1	-
Vivacity 50	S 1 C	K 377	'99 - '01	PE 01 FI	1	-
Vivacity 100	S 2 A	e2*0010	'05 - '06	PE 01 FI	1	-
Zenith 50	FE 052 DE	H 427	'96 - '99	MA 01 FI	1	-

Fahrzeughersteller						
Piaggio (I) Bremsscheibe Typ A						
Handelsbezeichnung	amtl. Typ	ABE/EG-BE	Bauj.	Ausführung Achse 1	Anzahl	Ausführung Achse 2
Aprilia Atlantic 125	VB	e11*0118	'07 - '11	RF 8126	1	AP 21 RI
Aprilia Leonardo 300	SV	e11*00063	'06	AP 16 FI	1	AP 11 FI
Aprilia RS 125 R	PY	e11*0383	'06	-	-	AP 08 RI
Aprilia RS 125 R	RD	e11*0529	'07	-	-	AP 08 RI
Aprilia RS 125 R	RM	e11*0665	'08 - '11	-	-	AP 08 RI
Aprilia SL 750 Shiver	RA	e11*0619	'07 - '11	-	-	BW 05 RI
Aprilia Sport City 125	VB	e11*0118	'06 - '07	-	-	AP 16 FI
Aprilia Sport City 200	VB	e11*0118	'06 - '07	-	-	AP 16 FI
Aprilia Scarabeo 250	VR	e11*0425	'07 - '08	AP 10 FI	1	-
Aprilia Scarabeo 300	VR	e11*0425	'09	AP 10 FI	1	-
Aprilia Scarabeo 400 Urban	VR	e11*0425	'06 - '07	AP 10 FI	2	-
Aprilia Scarabeo 500 Urban	VR	e11*0425	'06 - '07	AP 10 FI	2	-
Aprilia RSV 1000 R Factory	RR	e11*0093	'07 - '08	-	-	AP 08 RI
Aprilia RSV 1000 R Tuono Fighter	RR	e11*0093	'07 - '08	-	-	AP 08 RI
Aprilia RSV 4 1000	RK	e11*0749	'09 - '11	-	-	AP 08 RI
Aprilia RSV 4 1000 Factory	RK	e11*0749	'09 - '11	-	-	AP 08 RI
Beverly 125	M 28	e3*0086	'01 - '05	PI 04 FI	1	PI 04 FI
Beverly 125	M 28	e3*0396	'06 - '11	PI 04 FI	1	PI 04 FI
Beverly 200	M 28	e3*0086	'01 - '05	PI 04 FI	1	PI 04 FI
Beverly 250	M 28	e3*0396	'06 - '11	PI 04 FI	1	PI 04 FI
Beverly 500	M 34	e11*00070	'01 - '04	PI 04 FI	2	PI 03 FI
Beverly 500	M 34	e11*0395	'06 - '07	PI 04 FI	2	PI 03 FI
Beverly 125	M 28	e3*0396	'02 - '07	PI 04 FI	1	PI 04 FI
Beverly 125 Tourer	M 28	e3*0396	'08 - '10	PI 04 FI	1	PI 04 FI

Fahrzeugteil : Austausch-Bremsscheibe

Typ : A

Antragsteller : Braking Sunstar S.p.a., 20040 Briosco (MI)

24AG0234-05

Anlage 4

Fahrzeughersteller						
Piaggio (I) Bremsscheibe Typ A						
Handelsbezeichnung	amtl. Typ	ABE/EG-BE	Bauj.	Ausführung Achse 1	Anzahl	Ausführung Achse 2
Beverly 200	M 28	e3*0396	'02 - '04	PI 04 FI	1	PI 04 FI
Beverly 250	M 28	e3*0396	'05>	PI 04 FI	1	PI 04 FI
Beverly 400	M 34	e11*0395	'06 - '07	PI 04 FI	1	PI 03 FI
Beverly 400 Tourer	M 34	e11*0395	'08 - '10	PI 04 FI	1	PI 03 FI
Beverly 500	M 34	e11*00070	'03 - '05	PI 04 FI	1	PI 03 FI
Beverly 500	M 34	e11*0395	'06 - '09	PI 04 FI	1	PI 03 FI
Beverly 500 Cruiser	M 34	e11*0395	'07 - '09	PI 04 FI	1	PI 03 FI
Carnaby 125	M 60	e3*0459	'07 - '10	PI 04 FI	1	PI 04 FI
Carnaby 200	M 60	e3*0459	'07 - '08	PI 04 FI	1	PI 04 FI
Carnaby 250	M 60	e3*0459	'08	PI 04 FI	1	PI 04 FI
Carnaby 300 Cruiser	M 60	e3*0459	'09 - '10	PI 04 FI	1	PI 04 FI
Free 50	FCS	G 431	'97 - '99	PI 01 FI	1	-
Gilera DNA 50	C 27	e3*0040	'00 - '06	-	-	PI 01 FI
Gilera NRG 50	SAL	H 123	'93 - '96	AP 11 FI	1	-
Gilera Nexus 125	M 35	e3*0402	'08 - '09	PI 04 FI	1	PI 03 FI
Gilera Nexus 250	M 35	e3*0402	'06 - '08	PI 04 FI	1	PI 03 FI
Gilera Nexus 300	M 35	e3*0402	'08 - '09	PI 04 FI	2	PI 03 FI
Gilera Nexus 500	M 35	e3*0195	'03 - '07	-	-	PI 03 FI
Gilera Nexus 500 e3	M 35	e3*0402	'06 - '09	-	-	PI 03 FI
Gilera Runner 50	C 14	H 704	'97 - '01	GL 06 FI	1	-
Gilera Runner 125	M 07	H 880	'97 - '01	GL 06 FI	1	-
Gilera Runner 180	M 07	H 881	'97 - '01	GL 06 FI	1	-
Gilera Runner FXR 125	M 08	H 881	'97 - '00	GL 06 FI	1	GL 06 RI
Gilera Runner FXR 125 SP	M 08	H 881	'99 - '00	GL 06 FI	1	GL 06 RI
Gilera Runner FXR 180	M 08	H 881	'97 - '01	GL 06 FI	1	GL 06 RI
Gilera Runner VXR 125	M 24	e3*0043	'02 - '04	GL 01 RI	1	PI 01 FI
Gilera Runner VXR 180	M 24	e3*0043	'01 - '06	GL 01 RI	1	-
Gilera Runner VXR 200	M 24	e3*0043	'01 - '06	GL 01 RI	1	-
Gilera RC 600	600 RC	F 366	'88 - '93	GL 04 FI	1	-
Gilera RC 600 C	600 C	F 754	'91 - '93	GL 04 FI	1	-
Gilera Runner Pure Jet 50	C 46	e3*0339	'05 - '10	RF 8119		
Gilera Stalker 50	C 13	H 675	'97 - '01	AP 11 FI	1	-
Gilera Storm 50	TEC	G 501	'94 - '99	AP 11 FI	1	-
Hexagon 125	EXS	H 510	'96 - '97	PI 02 FI	1	-
Hexagon 125 LX4	M 15	K 118	'98	PI 01 FI	1	-
Hexagon 150	EX	G 845	'94 - '97	PI 02 FI	1	-
Hexagon 180 LX4	M 06	H 897	'98	PI 01 FI	1	-
Hexagon GT 250	M 14	K 117	'98	PI 01 FI	1	-

Fahrzeugteil : Austausch-Bremsscheibe

Typ : A

Antragsteller : Braking Sunstar S.p.a., 20040 Briosco (MI)

24AG0234-05

Anlage 4

Fahrzeughersteller						
Piaggio (I) Bremsscheibe Typ A						
Handelsbezeichnung	amtl. Typ	ABE/EG-BE	Bauj.	Ausführung Achse 1	Anzahl	Ausführung Achse 2
Liberty 50	C 42	e11*00107	'07 - '08	RF 8119	1	-
Liberty 50 Delivery TNT	C 42	e11*00107	'09	RF 8119	1	-
Liberty 50 Sport	C 42	e11*00107	'07 - '08	RF 8119	1	-
Liberty 125	M 38	e3*0239	'03 - '08	MA 02 FI	1	-
Liberty 125	M 38	e3*0239	'07 - '08	RF 8119	1	-
Liberty 125 Delivery	M 38	e3*0239	'08	RF 8119	1	-
Liberty 125 Sport	M 38	e3*0239	'06 - '08	RF 8119	1	-
Liberty 150	M 38	e3*0239	'08	RF 8119	1	-
Liberty 150 Sport	M 38	e3*0239	'08	RF 8119	1	-
Liberty 200	M 38	e3*0239	'05 - '08	RF 8119	1	-
Liberty 200 Sport	M 38	e3*0239	'06 - '07	RF 8119	1	-
Liberty LE 50	C 15	H 743	'98 - '99	MA 02 FI	1	-
Liberty LE 50	C 37	e11*00052	'01 - '08	RF 8119	1	-
Liberty LE 125	M 22	e3*0015	'02 - '03	MA 02 FI	1	-
Liberty LE 150	M 22	e3*0015	'00 - '06	MA 02 FI	1	-
NRG 50 DD	C 45	e3*0288	'05 - '10	RF 8119	1	-
NRG 50 DT	C 45	e3*0288	'07 - '08	RF 8119	1	-
Quartz 50	NSP	G 110	'91 - '95	PI 01 FI	1	-
Sfera 50	C 01	H 127	'97	PI 01 FI	1	-
Sfera 50 RST	C 01	H 127	'95	PI 01 FI	1	-
Sfera 4T 125	M 01	H 148	'96	PI 01 FI	1	-
Skipper 125	CSM	G 500	'93 - '95	PI 01 FI	1	-
Skipper 125	CSM	G 500	'96 - '97	PI 01 FI	1	-
Skipper 125	M 12	K 104	'98 - '02	GL 06 FI	1	-
Skipper 150 LXT	CVM	H 517	'98	GL 06 FI	1	-
Super Hexagon 125	M 20	e3*0013	'01 - '06	PI 01 FI	1	PI 01 FI
Super Hexagon 180	M 20	e3*0013	'01 - '06	PI 01 FI	1	PI 01 FI
Super Hexagon 250 GTX	M 14	K 117	'01 - '03	PI 01 FI	1	PI 01 FI
TPH 50 Typhoon	TEC	G 501	'97	AP 11 FI	1	-
TPH 80 Typhoon	TEC 80	G 858	'97 - '98	AP 11 FI	1	-
TPH 125 Typhoon	M 02	H 147	'98 - '00	AP 11 FI	1	-
Vespa ET 2 50	C 16	H 767	'97	PI 01 FI	1	-
Vespa ET 2 50 Iniezione	C 12	H 742	'98 - '01	PI 01 FI	1	-
Vespa ET 4 125	M 04	H 540	'97 - '99	PI 01 FI	1	-
Vespa ET 4 125	M 19	e11*00002	'00 - '06	PI 01 FI	1	-
Vespa ET 4 150	M 04	-	'00	PI 01 FI	1	-

Fahrzeugteil : Austausch-Bremsscheibe

Typ : A

Antragsteller : Braking Sunstar S.p.a., 20040 Briosco (MI)

24AG0234-05

Anlage 4

Fahrzeughersteller						
Piaggio (I) Bremsscheibe Typ A						
Handelsbezeichnung	amtl. Typ	ABE/EG-BE	Bauj.	Ausführung Achse 1	Anzahl	Ausführung Achse 2
Vespa GT 60 (250)	M 45	e3*0306	'06 - '07	RF 8119	1	RF 8119
Vespa GT 125	M 31	e3*0432	'06 - '07	RF 8119	1	-
Vespa GTS 125 4T Super	M 31	e3*0432	'09	RF 8119	1	-
Vespa GTS 125 4T Super	M 31	e3*0432	'09	RF 8119	1	-
Vespa GTS 250	M 45	e3*0306	'05 - '10	RF 8119	1	RF 8119
Vespa GTS 250 ABS	M 45	e3*0306	'05 - '10	RF 8119	1	RF 8119
Vespa GTS 300	M 45	e3*0306	'08 - '10	RF 8119	1	RF 8119
Vespa GTS 300 Super Sport	M 45	e3*0306	'10	RF 8119	1	RF 8119
Vespa GTV 125 4T Navy	M 31	e3*0432	'08	RF 8119	1	-
Vespa GTV 250	M 45	e3*0306	'06 - '09	RF 8119	1	RF 8119
Vespa GTV 250 4T Navy	M 45	e3*0306	'08	RF 8119	1	-
Vespa GTV 300	M 45	e3*0306	'10	RF 8119	1	RF 8119
Vespa PX 125	M 09	-	'98 - '00	PI 01 FI	1	-
Vespa PX 125	M 09	e3*0162	'00 - '08	PI 01 FI	1	-
Vespa PX 150	M 50	e3*0397	'05 - '06	PI 01 FI	1	-
Vespa PX 200 E	M 31	D 732	'99 - '00	PI 01 FI	1	-
X 8 125	M 36	e3*0227	'04 - '05	PI 04 FI	1	PI 03 FI
X 8 200	M 36	e3*0441	'04 - '09	PI 04 FI	1	PI 03 FI
X 9 125	M 23	e11*00022	'01 - '03	-	-	PI 03 FI
X 9 180 Amalfi	M 23	e11*00022	'02 - '06	PI 03 FI	2	PI 03 FI
X 9 200	M 23	e11*00022	'03	PI 03 FI	2	PI 03 FI
X 9 250	M 23	e11*00022	'01 - '03	PI 03 FI	2	PI 03 FI
X 9 500	M 27	e11*00038	'01 - '03	PI 04 FI	2	-
X 9 500 Evolution	M 27	e11*00038	'03 - '06	PI 04 FI	2	-
Zip 50	C 25	e3*0020	'00 - '05	PI 01 FI	1	-
Zip 50 Catalyced	C 25	e3*0020	'00	YA 12 FI	1	-
Zip 50 Catalyced	C 25	e3*0020	'03 - '05	GL 06 RI	1	-
Zip 50 Fast Rider	SSL	G 357	'93 - '99	YA 12 FI	1	-
Zip 50 SP	SSL	G 357	'96 - '97	PI 01 FI	1	-

Fahrzeughersteller						
Suzuki (E) Bremsscheibe Typ A						
Handelsbezeichnung	amtl. Typ	ABE/EG-BE	Bauj.	Ausführung Achse 1	Anzahl	Ausführung Achse 2
AH 50 Address	CA 1 GA	G 094	'92 - '94	SZ 13 FI	1	-
AP 50	CA 1 JA	H 013	'94	SZ 17 FI	1	-
CP 50 Adress	CA 14 E	F 726	'91 - '95	SZ 13 FI	1	-



Fahrzeugteil : Austausch-Bremsscheibe

Typ : A

Antragsteller : Braking Sunstar S.p.a., 20040 Briosco (MI)

24AG0234-05

Anlage 4

Fahrzeughersteller						
Suzuki (J) Bremsscheibe Typ A						
Handelsbezeichnung	amtl. Typ	ABE/EG-BE	Bauj.	Ausführung Achse 1	Anzahl	Ausführung Achse 2
AN 250 Burgman	AN	K 042	'98 - '00	SZ 24 FI	1	SZ 24 RI
AN 250 Burgman	WVAN	e4*0098	'01 - '03	SZ 24 FI	1	SZ 24 RI
AN 400 Burgman	AU	K 296	'99 - '00	SZ 24 FI	1	SZ 24 RI
AN 400 Burgman	WVAU	e4*0099	'01 - '03	SZ 24 FI	1	SZ 24 RI
AN 250 Burgman	WVBV	e4*0176	'04 - '06	SZ 32 FI	1	SZ 42 RI
AN 400 Burgman	WVBW	e4*0177	'04	SZ 32 FI	1	SZ 42 RI
AN 400 Burgman	WVBW	e4*0723	'05 - '06	SZ 32 FI	1	SZ 42 RI
AN 400 Burgman	WVCG	e4*1052	'07 - '11	SZ 32 FI	1	SZ 42 RI
AN 650 Burgman	WVBU	e4*0151	'02 - '03	-	-	RF 8506
AN 650 Burgman	WVBU	e4*0851	'04 - '05	-	-	RF 8506
AN 650 Burgman	WVBU	e4*0851	'06 - '11	SZ 32 FI	2	RF 8507
DR 250 S	SJ 42 A	D 784	'90 - '95	SZ 05 FI	1	SZ 05 RI
DR 350 S	SK 42 B	F 418	'96 - '98	-	-	SZ 05 RI
DR 350 S	SK 42 B	F 418	'89 - '95	SZ 05 FI	1	SZ 05 RI
DR 600 R	SN 41 A	D 786	'86 - '89	SZ 02 FI	1	-
DR 600 R	SN 41 A	D 786	'89	SZ 02 FI	1	SZ 04 RI
DR 600 S	SN 41 A	D 786	'85 - '86	SZ 02 FI	1	-
DR 650 R	SP 41 A	-	'90 - '91	SZ 04 FI	1	SZ 04 RI
DR 650 R	SP 44 B	G 002	'92 - '95	SZ 09 FI	1	SZ 04 RI
DR 650 RE	SP 45 B	G 599	'94 - '95	SZ 09 FI	1	SZ 04 RI
DR 650 RS	SP 45 B	G 599	'91 - '95	SZ 09 FI	1	SZ 04 RI
DR 650 RS	SP 42 A	-	'90 - '91	SZ 04 FI	1	SZ 04 RI
DR 650 RSE	SP 43 B	F 753	'90 - '91	SZ 04 FI	1	SZ 04 RI
DR 650 RSE	SP 43 B	F 753	'92 - '95	SZ 09 FI	1	SZ 04 RI
DR 650 SE	SP 46 B	H 169	'95 - '98	-	-	SZ 06 RI
DR 750 S Big	SR 41 B	E 777	'88	SZ 04 FI	1	-
DR 750 S Big	SR 41 B	E 777	'89 - '90	SZ 04 FI	1	SZ 04 RI
DR 800 S Big	SR 42 B	F 346	'89 - '90	SZ 04 FI	1	SZ 04 RI
DR 800 S Big	SR 43 B	F 723	'91 - '95	SZ 09 FI	1	SZ 04 RI
DR-Z 400 E	WVBC	e4*0066	'99 - '06	SZ 01 FI	1	-
DR-Z 400 SM	WVB 8	e4*0376	'04 - '06	-	-	SZ 21 RI
GS 500	WVBK	e4*0105	'01 - '03	-	-	SZ 14 RI
GS 500 E	GM 51 B	F 114	'88 - '01	-	-	SZ 14 RI
GS 500 F	BK	e9*0116	'04 - '06	-	-	SZ 14 RI

Fahrzeugteil : Austausch-Bremsscheibe

Typ : A

Antragsteller : Braking Sunstar S.p.a., 20040 Briosco (MI)

24AG0234-05

Anlage 4

Fahrzeughersteller						
Suzuki (J) Bremsscheibe Typ A						
Handelsbezeichnung	amtl. Typ	ABE/EG-BE	Bauj.	Ausführung Achse 1	Anzahl	Ausführung Achse 2
GSF 400 Bandit	GK 75 B	F 610	'90 - '96	-	-	SZ 14 RI
GSF 600 Bandit	GN 77 A	-	'94 - '99	-	-	SZ 08 RI
GSF 600 Bandit	GN 77 B	H 008	'94 - '99	-	-	SZ 08 RI
GSF 600 Bandit	WVA 8	e4*0060	'00 - '04	-	-	SZ 08 RI
GSF 600 S Bandit	GN 77 B	H 008	'94 - '99	-	-	SZ 08 RI
GSF 600 S Bandit	WVA 8	e4*0060	'00 - '04	-	-	SZ 08 RI
GSF 650 Bandit	WVB 5	e4*0359	'04 - '06	-	-	SZ 08 RI
GSF 650 S Bandit	WVB 5	e4*0359	'04 - '06	-	-	SZ 08 RI
GSF 1200 Bandit	GV 75 A	H 344	'96 - '99	-	-	SZ 08 RI
GSF 1200 Bandit	WVA 9	e4*0086	'00 - '04	-	-	SZ 08 RI
GSF 1200 S Bandit	GV 75 A	H 344	'96 - '99	-	-	SZ 08 RI
GSF 1200 S Bandit	WVA 9	e4*0086	'00 - '04	-	-	SZ 08 RI
GSX 600 F	GN 72 B	E 775	'88 - '92	-	-	SZ 14 RI
GSX 600 F	AJ	H 928	'97 - '01	-	-	SZ 08 RI
GSX 600 F	WVAJ	e4*0170	'04 - '05	-	-	SZ 08 RI
GSX 600 F	WVAJ	e4*0853	'05 - '06	-	-	SZ 08 RI
GSX 750	AE	H 927	'97 - '03	-	-	SZ 08 RI
GSX 750 F	GR 78 A	F 025	'88 - '97	-	-	SZ 14 RI
GSX 750 F	AK	K 222	'98 - '01	-	-	SZ 08 RI
GSX 750 F	WVAK	e4*0171	'04 - '05	-	-	SZ 08 RI
GSX 750 F	WVAK	e4*0854	'05 - '06	-	-	SZ 08 RI
GSX 1100 G	GV 74 A	F 725	'91 - '94	-	-	SZ 19 RI
GSX 1200 Inazuma	A 3	K 426	'99 - '01	-	-	SZ 08 RI
GSX 1300 R Hayabusa	WVA 1	e4*0012	'98	-	-	SZ 22 RI
GSX 1300 R Hayabusa	WVA 1	e4*0012	'99 - '05	-	-	SZ 08 RI
GSX-R 600	AD	H 583	'96 - '00	-	-	SZ 22 RI
GSX-R 600	WVBG	e4*0100	'00 - '03	-	-	SZ 22 RI
GSX-R 600	WVB 2	e4*0253	'03 - '05	-	-	SZ 22 RI
GSX-R 600	WVCE	e4*0849	'06 - '07	-	-	SZ 22 RI
GSX-R 600	WVCV	e4*1756	'08 - '09	-	-	SZ 22 RI
GSX-R 750	GR 75 A	D 788	'85 - '87	-	-	SZ 22 RI
GSX-R 750	GR 77 B	E 776	'87 - '92	-	-	SZ 08 RI
GSX-R 750	GR 7 AB	F 345	'89 - '92	-	-	SZ 08 RI
GSX-R 750	WVBD	e4*0068	'99 - '03	-	-	SZ 22 RI
GSX-R 750	WVB 3	e4*0261	'03 - '05	-	-	SZ 22 RI
GSX-R 750	WVCF	e4*0890	'06 - '07	-	-	SZ 22 RI
GSX-R 750	WVCW	e4*1852	'08 - '09	-	-	SZ 22 RI
GSX-R 750 FI	GR 7 DB	H 254	'97 - '99	-	-	SZ 22 RI
GSX-R 750 T	GR 7 DA	-	'95 - '97	-	-	SZ 22 RI
GSX-R 750 T	GR 7 DB	H 254	'95 - '97	-	-	SZ 22 RI
GSX-R 750 W	GR 7 BB	F 971	'91 - '94	-	-	SZ 08 RI

Fahrzeugteil : Austausch-Bremsscheibe

Typ : A

Antragsteller : Braking Sunstar S.p.a., 20040 Briosco (MI)

24AG0234-05

Anlage 4

Fahrzeughersteller						
Suzuki (J) Bremsscheibe Typ A						
Handelsbezeichnung	amtl. Typ	ABE/EG-BE	Bauj.	Ausführung Achse 1	Anzahl	Ausführung Achse 2
GSX-R 1000	WVBL	e4*0108	'01 - '02	-	-	SZ 22 RI
GSX-R 1000	WVBZ	e4*0193	'03 - '04	-	-	SZ 22 RI
GSX-R 1000	WVB 6	e4*0375	'04 - '06	-	-	SZ 22 RI
GSX-R 1000	WVCL	e4*1343	'07 - '08	-	-	SZ 22 RI
GSX-R 1100	GU 74 C	E 117	'86 - '88	-	-	SZ 22 RI
GSX-R 1100	GV 73 C	F 024	'90 - '92	-	-	SZ 08 RI
GSX-R 1100 W	GU 75 C	G 253	'93 - '96	-	-	SZ 08 RI
RGV 250	VJ 22 B	F 611	'90 - '95	-	-	SZ 10 RI
RF 600 R	GN 76 B	G 319	'93 - '97	-	-	SZ 08 RI
RF 900 R	GT 73 B	G 616	'93 - '97	-	-	SZ 08 RI
RF 900 RS 2	GT 73 B	G 616	'94 - '97	-	-	SZ 08 RI
SV 650	AV	K 329	'98 - '02	-	-	SZ 08 RI
SV 650	WVBY	e4*0192	'03 - '06	-	-	SZ 22 RI
SV 650 S	AV	K 329	'98 - '02	-	-	SZ 08 RI
SV 650 S	WVBY	e4*0192	'03 - '06	-	-	SZ 22 RI
SV 1000	WVBX	e4*0191	'03 - '04	-	-	SZ 22 RI
SV 1000 S	WVBX	e4*0191	'03 - '04	-	-	SZ 22 RI
TL 1000 S	AG	H 632	'97 - '01	-	-	SZ 22 RI
TL 1000 R	AM	H 977	'98 - '99	-	-	SZ 22 RI
UC 125 Epicuro	AX	K 336	'99 - '03	SZ 03 FI	1	-
VL 1500 LC	AL	H 968	'97 - '01	-	-	SZ 15 RI
VL 1500 LC	VY 51 A	-	'97 - '01	-	-	SZ 15 RI
VL 1500 LC	WVAL	e1*00099	'01 - '04	-	-	SZ 15 RI
VX 800	VS 51 B	-	'90 - '96	-	-	SZ 20 RI
VS 1400 GLP Intruder	VX 51 L	E 565	'87 - '99	-	-	SZ 15 RI
XF 650 Freewind	AC	H 674	'97 - '03	SZ 09 FI	1	-

Fahrzeughersteller						
TGB (ROC) Bremsscheibe Typ A						
Handelsbezeichnung	amtl. Typ	ABE/EG-BE	Bauj.	Ausführung Achse 1	Anzahl	Ausführung Achse 2
Pegasus Sky 50	BH 1	e4*0055	'03	HO 32 FI	1	-

Fahrzeugteil : Austausch-Bremsscheibe

Typ : A

Antragsteller : Braking Sunstar S.p.a., 20040 Briosco (MI)

24AG0234-05

Anlage 4

Fahrzeughersteller						
Triumph (GB) Bremsscheibe Typ A						
Handelsbezeichnung	amtl. Typ	ABE/EG-BE	Bauj.	Ausführung Achse 1	Anzahl	Ausführung Achse 2
Daytona 600 i	806 LW	e11*00081	'03 - '04	-	-	HO 22 RI
Daytona 650 i	865 LX	e11*0122	'04 - '05	-	-	HO 22 RI
Daytona 675 i	D 67 LC	e11*0253	'05 - '07	-	-	HO 22 RI
Daytona 750	T 300	G 190	'92	-	-	TR 01 RI
Daytona 900	T 300	G 190	'93	-	-	TR 01 RI
Daytona 900	T 300 D	G 609	'93 - '96	-	-	TR 01 RI
Daytona 900 Super III	T 300 B	G 677	'94 - '96	-	-	TR 01 RI
Daytona 1000	T 300	G 190	'92	-	-	TR 01 RI
Daytona 1200	T 300 D	G 609	'93 - '99	-	-	TR 01 RI
Daytona T 595	T 595	H 658	'97 - '01	-	-	HO 22 RI
Daytona 955 i	T 595	H 658	'98 - '01	-	-	HO 22 RI
Daytona 955 i	595 N	e11*00040	'01 - '05	-	-	HO 22 RI
Speed Four 600	806 LB	e11*00054	'02 - '04	-	-	HO 22 RI
Speed Triple 900	T 300 B	G 677	'94 - '97	-	-	TR 01 RI
Speed Triple T 509	T 509	H 682	'97 - '98	-	-	HO 22 RI
Speed Triple 955 i	595 N	e11*00040	'01 - '05	-	-	HO 22 RI
Speed Triple 955 i	595 RPT	e11*00005	'00 - '04	-	-	HO 22 RI
Speed Triple 1050 i	515 NJ	e11*0135	'05 - '06	-	-	HO 22 RI
Speed Triple 1050 i	515 NJ	e11*0439	'07	-	-	HO 22 RI
Speed Triple 1050 i	515 NJ	e11*0439	'08 - '10	-	-	HO 22 RI
Street Triple 675 i	D 67 LD	e11*0611	'07 - '08	-	-	HO 22 RI
Street Triple R 675 i	D 67 LD	e11*0611	'09	-	-	HO 22 RI
Tiger 900	T 400	G 427	'93 - '97	HO 22 FI	2	-
Trident 750	T 300	G 190	'92	-	-	TR 01 RI
Trident 750	T 300 C	G 601	'94 - '95	-	-	TR 01 RI
Trident 900 Sprint	T 300 A	G 413	'94 - '96	-	-	TR 01 RI
Trophy 900	T 300	G 190	'93	-	-	TR 01 RI
Trophy 1200	T 300 E	G 610	'93 - '96	-	-	TR 01 RI
TT 600	806 AD	e11*00021	'00 - '03	-	-	HO 22 RI

Fahrzeughersteller						
Vor Motori (I) Bremsscheibe Typ A						
Handelsbezeichnung	amtl. Typ	ABE/EG-BE	Bauj.	Ausführung Achse 1	Anzahl	Ausführung Achse 2
400 EN	400	-	'00 - '03	VR 01 FI	1	VR 04 RI
450 EN	450	-	'00 - '03	VR 01 FI	1	VR 04 RI
503 EN	503	-	'00 - '03	VR 01 FI	1	VR 04 RI
400 SM	400	-	'00 - '03	VR 01 FI	1	VR 04 RI
450 SM	450	-	'00 - '03	VR 01 FI	1	VR 04 RI
503 SM	503	-	'00 - '03	VR 01 FI	1	VR 04 RI

Fahrzeugteil : Austausch-Bremsscheibe

Typ : A

Antragsteller : Braking Sunstar S.p.a., 20040 Briosco (MI)

24AG0234-05

Anlage 4

Fahrzeughersteller						
Yamaha (E) Bremsscheibe Typ A						
Handelsbezeichnung	amtl. Typ	ABE/EG-BE	Bauj.	Ausführung Achse 1	Anzahl	Ausführung Achse 2
CS 50 Jog R AC	SA 22	e9*0079	'02 - '08	HO 32 FI	1	-
CS 50 Jog RR WC	SA 22	e9*0079	'02 - '08	HO 32 FI	1	-
MBK Skyline 125	SE 02	K 429	'98 - '00	MB 03 FI	1	-
VP 125 X-City	SE 32	e9*0052	'08 - '10	RF 8122	1	-
VP 250 X-City	SG 16	e9*0039	'08 - '11	RF 8122	1	RF 8502
YP 125 Majesty	SE 02	K 429	'98 - '00	MB 03 FI	1	-
YP 125 R Xmax	SE 32	e9*0052	'06 - '09	RF 8116	1	RF 8502
YP 125 R Xmax	SE 54	e9*0395	'10 - '11	RF 8116	1	RF 8502
YP 125 R Xmax ABS	SE 54	e9*0395	'11	RF 8116	1	RF 8502
YP 250 R Xmax	SG 16	e9*0039	'05 - '09	RF 8116	1	RF 8502
YP 250 R Xmax	SG 22	e9*0362	'10 - '11	RF 8116	1	RF 8502
YP 250 R Xmax ABS	SG 22	e9*0362	'11	RF 8116	1	RF 8502
YP 125 R Xmax Sports	SG 22	e9*0362	'11	RF 8116	1	RF 8502

Fahrzeughersteller						
Yamaha (J) Bremsscheibe Typ A						
Handelsbezeichnung	amtl. Typ	ABE/EG-BE	Bauj.	Ausführung Achse 1	Anzahl	Ausführung Achse 2
DT 125 R	3 RM	-	'89 - '94	YA 06 FI	1	-
DT 125 R	4 BL	F 803	'92 - '97	YA 06 FI	1	YA 01 RI
DT 125 R	DE 03	K 263	'98 - '03	YA 06 FI	1	YA 01 RI
FJ 1100	47 E	D 400	'84 - '86	YA 05 FI	2	YA 05 FI
FJ 1200	1 XJ	E 119	'86 - '87	YA 05 FI	2	YA 05 FI
FJ 1200	3 CW	E 745	'88 - '92	-	-	YA 05 FI
FJ 1200	3 YA	F 559	'90 - '93	-	-	YA 05 FI
FJ 1200 ABS	3 YA	F 559	'93 - '00	-	-	YA 05 FI
FJR 1300	RP 08	e13*0062	'03	-	-	YA 05 FI
FJR 1300 A	RP 11	e13*0081	'03 - '06	-	-	YA 05 FI
FJR 1300 AS	RP 13	e13*0041	'07	-	-	YA 05 FI
FZ 6 Fazer	RJ 07	e13*0072	'03 - '06	-	-	YA 44 RI
FZ 6 Fazer S	RJ 07	e13*0072	'03 - '06	-	-	YA 44 RI
FZ 750 Genesis	1 FN	D 795	'85 - '87	YA 09 FI	2	YA 09 RI
FZ 750 Genesis	2 KK	E 486	'87 - '88	YA 09 FI	2	YA 09 RI
FZ 750 Genesis	3 KT	F 558	'91 - '97	-	-	YA 09 RI
FZR 600	3 HE	F 103	'89 - '96	-	-	YA 08 RI
FZR 600	3 RH	F 153	'89 - '94	-	-	YA 08 RI
FZR 600	3 RG	F 152	'89 - '94	-	-	YA 08 RI
FZR 600 R	4 JH	G 653	'93 - '96	-	-	YA 08 RI
FZR 600 R	4 MH	G 663	'93 - '96	-	-	YA 08 RI

Fahrzeugteil : Austausch-Bremsscheibe

Typ : A

Antragsteller : Braking Sunstar S.p.a., 20040 Briosco (MI)

24AG0234-05

Anlage 4

Fahrzeughersteller						
Yamaha (J) <span style="float: right;">Bremsscheibe Typ A</span>						
Handelsbezeichnung	amtl. Typ	ABE/EG-BE	Bauj.	Ausführung Achse 1	Anzahl	Ausführung Achse 2
FZR 750 R (OW 01)	3 PJ	F 170	'89 - '93	-	-	YA 13 RI
FZR 1000 Genesis	2 LA	E 558	'87 - '89	-	-	YA 09 RI
FZR 1000 Exup	3 LE	F 128	'89 - '95	-	-	YA 09 RI
FZS 600 Fazer	RJ 02	H 988	'97 - '03	-	-	YA 08 RI
FZS 1000 Fazer	RN 06	e1*00103	'00 - '04	-	-	YA 09 RI
FZS 1000 Fazer	RN 14	e13*0021	'04 - '05	-	-	YA 09 RI
FZX 250 Zeal	3 YX	-	'91 - '93	-	-	YA 13 RI
FZX 750 Fazer	2 JE	E 487	'87 - '90	YA 09 FI	2	YA 09 RI
GTS 1000	4 BH	G 254	'93 - '96	-	-	YA 05 FI
MT-01	RP 12	e13*0027	'04 - '06	-	-	YA 09 RI
MT-01	RP 18	e13*0112	'07	-	-	YA 09 RI
RD 350 LC	1 WT	-	'85 - '90	YA 09 RI	1	YA 09 RI
RD 350 LC	1 WW	E 141	'88 - '90	YA 09 RI	1	YA 09 RI
RD 350 LC	1 WX	E 140	'86 - '90	YA 09 RI	1	YA 09 RI
RD 350 LC	1 XA	-	'85 - '90	YA 09 RI	1	YA 09 RI
RD 350 LC	1 XE	-	'85 - '90	YA 09 RI	1	YA 09 RI
RD 350 LC	31 K	D 035	'83 - '85	YA 09 RI	1	YA 09 RI
RD 500 LC	47 X	D 467	'84 - '85	YA 09 RI	2	YA 03 RI
RD 500 LC YPVS	1 GE	D 769	'85 - '88	YA 09 RI	2	YA 03 RI
SR 125	10 F	H 725	'95 - '96	YA 05 FI	1	-
SR 125	10 F	H 725	'97 - '99	YA 09 RI	1	-
SRX 400	3 VN	-	'90 - '96	-	-	YA 08 RI
TRX 850	4 UN	H 283	'95 - '00	-	-	YA 08 RI
TDM 850	3 VD	F 699	'91 - '96	-	-	YA 08 RI
TDM 850	4 CM	F 843	'91 - '96	-	-	YA 08 RI
TDM 850	4 TX	H 442	'96 - '00	-	-	YA 08 RI
TDM 900	RN 08	e13*0053	'01 - '03	-	-	YA 08 RI
TDR 125	4 GX	-	'89 - '92	YA 05 FI	1	-
TDR 250	3 CK	E 764	'87 - '90	-	-	YA 13 RI
TT 250 R	4 GY	-	'96 - '98	-	-	YA 01 RI
TT 350	1 TJ	-	'86 - '88	YA 06 FI	1	-
TT 600	59 X	-	'89 - '92	YA 06 FI	1	-
TW 125	DE 01	K 185	'98 - '01	YA 39 FI	1	-
TW 125	DE 05	e1*00133	'01	YA 39 FI	1	-
TZR 50 R	5 DU	-	'97 - '00	YA 03 FI	1	YA 14 RI
TZR 50 R	RA 03	e9*0121	'98 - '99	YA 03 FI	1	YA 14 RI
TZR 125	2 RH	-	'89 - '92	-	-	YA 13 RI
TZR 250	2 MA	E 508	'87 - '92	-	-	YA 13 RI

Fahrzeugteil : Austausch-Bremsscheibe

Typ : A

Antragsteller : Braking Sunstar S.p.a., 20040 Briosco (MI)

24AG0234-05

Anlage 4

Fahrzeughersteller						
Yamaha (J) <span style="float: right;">Bremsscheibe Typ A</span>						
Handelsbezeichnung	amtl. Typ	ABE/EG-BE	Bauj.	Ausführung Achse 1	Anzahl	Ausführung Achse 2
VMX 1200 Vmax	1 GR	-	'85 - '89	YA 05 FI	2	YA 05 FI
VMX 1200 Vmax	1 FK	-	'86 - '89	YA 05 FI	2	YA 05 FI
VMX 1200 Vmax	1 JH	-	'85 - '89	YA 05 FI	2	YA 05 FI
VMX 1200 Vmax	2 LT	-	'86 - '89	YA 05 FI	2	YA 05 FI
VMX 1200 Vmax	2 WE	-	'86 - '89	YA 05 FI	2	YA 05 FI
VMX 1200 Vmax	2 WF	-	'88 - '92	YA 05 FI	2	YA 05 FI
VMX 1200 Vmax	3 JP	-	'89	YA 05 FI	2	YA 05 FI
VMX 1200 Vmax	3 LR	-	'89 - '90	YA 05 FI	2	YA 05 FI
VMX 1200 Vmax	3 UF	-	'91 - '92	YA 05 FI	2	YA 05 FI
VMX 1200 Vmax	2 EN	-	'96 - '02	-	-	YA 05 FI
VMX 1200 Vmax	3 WF	-	'93 - '02	-	-	YA 05 FI
VMX 1200 Vmax	3 UF	-	'93 - '99	-	-	YA 05 FI
VMX 1200 Vmax	3 WF	-	'93 - '02	-	-	YA 05 FI
WR 125 F	4 XM	-	'02	SZ 01 FI	1	YA 10 RI
WR 125 F	CE 10	-	'03 - '05	SZ 01 FI	1	YA 52 RI
WR 250 F	CG	e1*0106	'02	SZ 01 FI	1	YA 52 RI
WR 250 F	DG	e1*0182	'03 - '06	SZ 01 FI	1	YA 52 RI
WR 250 F	DG 20	e13*0219	'07 - '10	SZ 01 FI	1	YA 52 RI
WR 400 F	CH 02	-	'98 - '00	SZ 01 FI	1	YA 01 RI
WR 426 F	CJ	e1*0107	'01	SZ 01 FI	1	YA 10 RI
WR 426 F	CJ	e1*0107	'02 - '04	SZ 01 FI	1	YA 29 RI
WR 426 F	CJ	e1*0107	'05 - '10	SZ 01 FI	1	-
XJ 600	51 J	D 399	'83 - '89	YA 09 RI	2	YA 09 RI
XJ 600 S Diversion	4 BR	F 904	'91 - '96	YA 19 FI	1	YA 08 RI
XJ 600 S Diversion	4 BRA	F 945	'93 - '96	YA 19 FI	1	YA 08 RI
XJ 600 S Diversion	4 BRB	F 944	'91 - '96	YA 19 FI	1	YA 08 RI
XJ 600 S Diversion	4 LX	G 595	'93 - '97	YA 19 FI	1	YA 08 RI
XJ 600 S Diversion	RJ 01	H 810	'97 - '03	-	-	YA 08 RI
XJ 600 N	4 LX	G 595	'93 - '97	YA 19 FI	1	YA 08 RI
XJ 600 N	RJ 01	H 810	'97 - '03	-	-	YA 08 RI
XJ 900 S Diversion	4 KM	G 844	'94 - '96	YA 28 FI	2	YA 09 RI
XJR 400	4 HM	-	'95 - '00	-	-	YA 08 RI
XJR 1200	4 PU	G 978	'95 - '99	-	-	YA 09 RI
XJR 1300	RP 02	K 266	'98 - '01	-	-	YA 09 RI
XJR 1300	RP 06	e1*00134	'01 - '03	-	-	YA 09 RI
XJR 1300	RP 10	e1*0204	'03 - '06	-	-	YA 09 RI

Fahrzeugteil : Austausch-Bremsscheibe

Typ : A

Antragsteller : Braking Sunstar S.p.a., 20040 Briosco (MI)

24AG0234-05

Anlage 4

Fahrzeughersteller						
Yamaha (J) <span style="float: right;">Bremsscheibe Typ A</span>						
Handelsbezeichnung	amtl. Typ	ABE/EG-BE	Bauj.	Ausführung Achse 1	Anzahl	Ausführung Achse 2
XP 500 Tmax	SJ 01	e13*0040	'01 - '03	-	-	YA 25 RI
XP 500 Tmax	SJ 01	e13*0040	'01 - '03	-	-	RF 8503
XP 500 Tmax	SJ 03	e13*0076	'04 - '07	-	-	YA 25 RI
XP 500 Tmax	SJ 03	e13*0076	'04 - '07	RF 8116	2	RF 8503
XP 500 Tmax	SJ 05	e13*0162	'08 - '11	RF 8115	2	RF 8503
XP 500 Tmax ABS	SJ 06	e13*0226	'08 - '11	RF 8115	2	RF 8503
XT 350	55 V	D 770	'85 - '90	YA 01 FI	1	-
XT 600	43 F	D 391	'84 - '87	YA 02 FI	1	-
XT 600	2 KF	E 580	'88 - '89	YA 02 FI	1	YA 02 RI
XT 600	2 NF	E 579	'88 - '89	YA 02 FI	1	YA 02 RI
XT 600 E	3 TB	F 430	'90 - '94	YA 02 FI	1	YA 02 RI
XT 600 E	3 TB	F 430	'95 - '97	YA 17 FI	1	YA 02 RI
XT 600 E	3 UW	F 431	'90 - '94	YA 02 FI	1	YA 02 RI
XT 600 E	3 UW	F 431	'95 - '97	YA 17 FI	1	YA 02 RI
XT 600 K	3 TB	F 430	'90 - '94	YA 02 FI	1	YA 02 RI
XT 600 K	3 UW	F 431	'90 - '94	YA 02 FI	1	YA 02 RI
XT 600 Z Ténéré	34 L	D 093	'83 - '84	YA 02 FI	1	-
XT 600 Z Ténéré	55 W	D 579	'84 - '87	YA 02 FI	1	-
XT 600 Z Ténéré	1 VJ	E 124	'86 - '89	YA 02 FI	1	YA 02 RI
XT 600 Z Ténéré	3 AJ	E 807	'88 - '90	YA 02 FI	1	YA 02 RI
XTZ 660 Ténéré	3 YF	F 680	'91 - '93	YA 17 FI	1	YA 02 RI
XTZ 660 Ténéré	4 MD	G 590	'93 - '00	YA 17 FI	1	YA 02 RI
XTZ 750 Super Ténéré	3 WM	F 343	'89 - '00	YA 03 FI	1	YA 03 RI
XTZ 750 Super Ténéré	3 LD	F 171	'89 - '00	YA 03 FI	1	YA 03 RI
XV 125 Virago	5 AJ	H 628	'97 - '03	YA 05 FI	1	-
XV 250 Virago	3 LS	F 051	'88 - '94	YA 05 FI	1	-
XV 250 Virago	3 LW	F 052	'88 - '94	YA 05 FI	1	-
XV 250 Virago	3 LW	F 052	'95 - '96	YA 05 FI	1	-
XV 250 Virago	VG 01	K 127	'98 - '00	YA 05 FI	1	-
XV 750 Virago	4 FY	G 058	'93	YA 09 RI	2	-
XV 750 Virago	4 PW	G 848	'94 - '96	YA 17 FI	2	-
XV 1100 Virago	3 LP	F 053	'88 - '93	YA 09 RI	2	-
XV 1100 Virago	3 LP	F 053	'94 - '99	YA 09 RI	2	YA 05 FI



Fahrzeugteil : Austausch-Bremsscheibe

Typ : A

Antragsteller : Braking Sunstar S.p.a., 20040 Briosco (MI)

24AG0234-05

Anlage 4

Fahrzeughersteller						
Yamaha (J) <span style="float: right;">Bremsscheibe Typ A</span>						
Handelsbezeichnung	amtl. Typ	ABE/EG-BE	Bauj.	Ausführung Achse 1	Anzahl	Ausführung Achse 2
XVS 125 Drag Star	VE 01	e13*0022	'99 - '06	YA 05 FI	1	-
XVS 250 Drag Star	VG 03	e13*0035	'01 - '06	YA 05 FI	1	-
XVS 1100 Drag Star	VP 05	K 331	'99 - '00	-	-	YA 05 FI
XVS 1100 Drag Star	VP 05	e1*00072	'00 - '02	-	-	YA 05 FI
XVZ 12 TD	47 G	D 398	'84 - '87	YA 05 FI	2	-
XVZ 13 TD Royal Venture	1 UM	-	'88 - '95	YA 05 FI	2	-
XVZ 13 TD Royal Venture	3 JS	F 115	'88 - '95	YA 05 FI	2	-
XVZ 13 TF Venture Star	VP 09	K 410	'99 - '03	-	-	YA 19 FI
XVZ 1300 A Royal Star	4 NK	-	'96 - '03	-	-	YA 19 FI
XVZ 1300 A Royal Star	4 YP	H 585	'96 - '03	-	-	YA 19 FI
YM 50 Breeze	4 RC	G 929	'94 - '98	YA 12 FI	1	-
YP 125 Majesty	SE 02	K 429	'98 - '01	MB 03 FI	1	-
YP 125 Majesty	SE 06	e9*0046	'02	MB 03 FI	1	-
YP 125 Majesty	SE 08	e13*0083	'03 - '06	MB 03 FI	1	-
YP 150 Majesty	SG 05	e9*0133	'98 - '00	MB 03 FI	1	-
YP 150 Majesty	SG 08	e9*0047	'02 - '06	MB 03 FI	1	-
YP 180 Majesty	SG 12	e9*0125	'03 - '06	MB 03 FI	1	-
YP 250 Majesty	4 UC	H 407	'96 - '97	YA 08 RI	1	-
YP 250 Majesty	SG 04	e1*00062	'99 - '03	-	-	YA 32 RI
YP 250 Majesty	SG 04	e1*00062	'04 - '05	RF 8116	2	YA 48 RI
YP 250 D Majesty	SG 02	H 939	'97 - '99	YA 08 RI	1	YA 23 RI
YP 400 Majesty	SH 02	e13*0082	'04 - '05	RF 8116	2	YA 48 RI
YP 400 Majesty	SH 05	e13*0143	'06 - '11	RF 8116	2	YA 48 RI
YZF 600 R Thunder Cat	4 TV	H 441	'96 - '00	-	-	YA 08 RI
YZF 600 R Thunder Cat	4 WD	H 653	'97 - '00	-	-	YA 08 RI
YZF 600 R Thunder Cat	4 UT	-	'96 - '99	-	-	YA 08 RI
YZF 750 R	4 HN	G 346	'93 - '96	-	-	YA 08 RI
YZF 750 SP	4 HAT	G 347	'93 - '96	-	-	YA 08 RI
YZF 1000 R Thunder Ace	4 VD	H 443	'96 - '98	-	-	YA 08 RI
YZF 1000 R Thunder Ace	4 SV	-	'96 - '98	-	-	YA 08 RI
YZF R 1	RN 01	H 917	'97 - '99	-	-	YA 08 RI
YZF R 1	RN 04	e1*00063	'99 - '01	-	-	YA 24 RI
YZF R 1	RN 09	e13*0054	'01 - '03	-	-	YA 24 RI
YZF R 1	RN 12	e13*0084	'03 - '06	-	-	YA 34 RI
YZF R 6	RJ 03	K 265	'98 - '02	-	-	YA 24 RI
YZF R 6	RJ 05	e13*0060	'03 - '04	-	-	YA 34 RI
YZF R 7 (OW 02)	RM 01	K 409	'99 - '01	-	-	YA 08 RI